

**pino**

*My pro vás*



**Plánovací podpora 2025**

**platný od 01.01.2025**

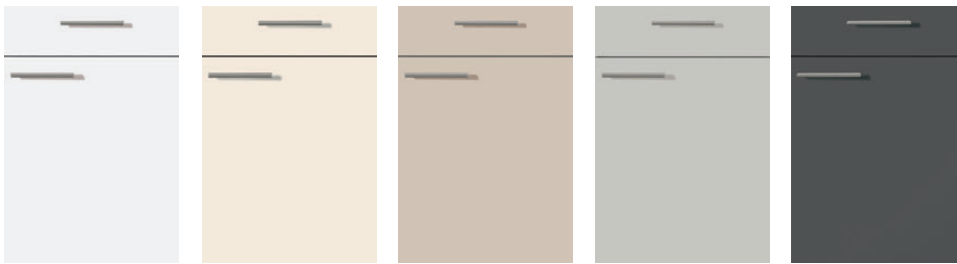
**PG 0 PN 80**
**Melamin**

**Č. 730** Bílá

**Č. 650** Magnólie bílá

**Č. 678** Kašmírová šedá

**Č. 659** Světle šedá

**Č. 874** Grafit

**PG 2 PN 21**
**Oproti otiskům prstů**

**Č. 691** Alpská bílá,  
super matná

**Č. 695** Magnólie bílá,  
super matná

**Č. 696** Kašmírová šedá,  
super matná

**Č. 694** Světle šedá,  
super matná

**Č. 697** Grafit,  
super matná

**Č. 698** Tmavá modř,  
super matná

**Č. 689** Černá  
super matná

**PG 2 PN 215**
**Přímý lak**

**Č. 503** Bílá  
vysoký lesk

**Č. 510** Magnólie bílá,  
vysoký lesk

**Č. 504** Kašmírová šedá  
vysoký lesk

**Č. 509** Světle šedá,  
vysoký lesk

**Č. 505** Grafit  
vysoký lesk

**PG 4 PN 435**
**Fólie**

**Č. 670** Bílá,  
matná

**Č. 502** Magnólie bílá,  
matná

**Č. 680** Kašmírová šedá,  
matná

**Č. 511** Světle šedá,  
matná

**Č. 688** Grafit,  
matná

**PG 1 PN 100**

**Melamin**

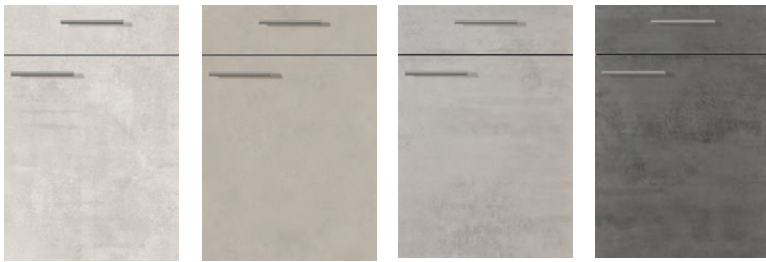

Č. 665 Beton bílošedý **B**    Č. 500 Beton pískový **B**    Č. 657 Beton perlově šedá **B**    Č. 658 Beton šedý grafit **B**



Č. 682 Jedle cara **B**    Č. 683 Jedle clay **A**    Č. 506 Dub aviva **A**    Č. 672 Imitace dubu Evoke **A**    Č. 507 Hemlock láva **B**

**PG 1 PN 105**

**Melamin**

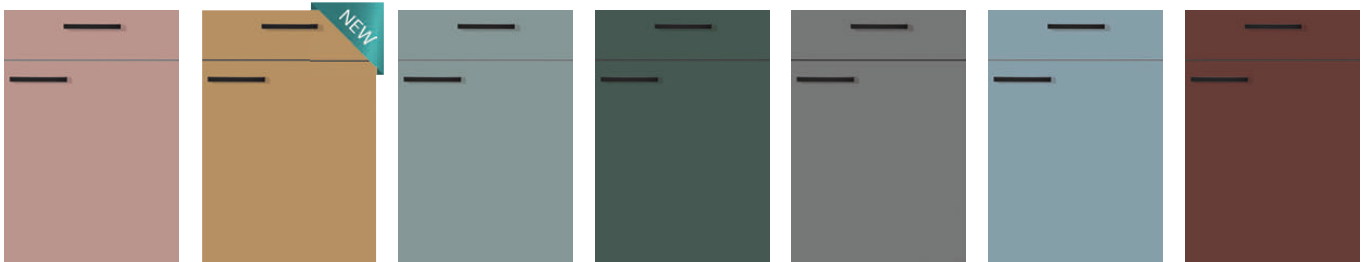

Č. 666 Starorůžová **B**    Č. 508 Caramel **B**    Č. 667 Zelený fjord **B**    Č. 690 Verde **B**    Č. 675 Achátová šedá **B**    Č. 668 Pastelově modrá **B**    Č. 501 rubínově červený **B**

**PG 2 PN 205**

**Melamin**



Č. 686 Alux zlatá **B**    Č. 684 Alux šampaňská **B**    Č. 685 Alux kaviár **B**    Č. 693 Bronz **B**

**PG 2 745 PN 220**

**Lakovaný laminát**



Č. 663 Bílá, vysoký lesk **B**    Č. 662 Šedý kámen, vysoký lesk **C**

# Přehled úchytek

Obrázky neodpovídají měřítku.



**Č. 791**  
Kovová úchytka ve tvaru D  
Design nerez oceli  
Hloubka 32 mm  
Vzdálenost vrtání: 128 mm



**Č. 834**  
Kovová úchytka ve tvaru D  
Design nerez oceli  
Hloubka 25 mm  
Vzdálenost vrtání: 128 mm



**Č. 875**  
Kovová úchytka ve tvaru D  
Design nerez oceli  
Hloubka 28 mm  
Vzdálenost vrtání: 128 mm

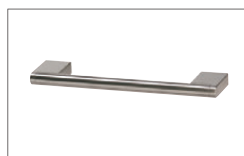

**Č. 841**  
Kovová úchytka ve tvaru D  
Design nerez oceli  
Hloubka 38 mm  
Vzdálenost vrtání: 128 mm



**Č. 837**  
Kovová úchytka ve tvaru D  
Design nerez oceli  
Hloubka 30 mm  
Vzdálenost vrtání: 128 mm



**Č. 890**  
Kovová úchytka ve tvaru D  
Černý matná  
Hloubka 32 mm  
Vzdálenost vrtání: 128 mm

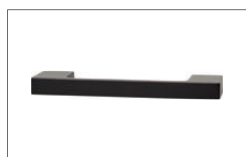

**Č. 876**  
Kovová úchytka ve tvaru D  
Černý matná  
Hloubka 34 mm  
Vzdálenost vrtání: 128 mm



**Č. 850**  
Kovová úchytka ve tvaru D  
Design nerez oceli  
Hloubka 30 mm  
Vzdálenost vrtání: 160 mm



**Č. 851**  
Kovová úchytka ve tvaru D  
Design nerez oceli  
Hloubka 30 mm  
Vzdálenost vrtání: 160 mm



**Č. 852**  
Kovová úchytka ve tvaru D  
Design nerez oceli  
Hloubka 40 mm  
Vzdálenost vrtání: 160 mm

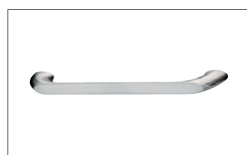

**Č. 853**  
Kovová úchytka ve tvaru D  
Design nerez oceli  
Hloubka 28 mm  
Vzdálenost vrtání: 160 mm

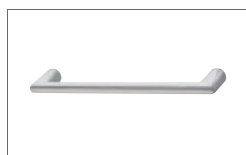

**Č. 857**  
Kovová úchytka ve tvaru D  
Design nerez oceli  
Hloubka 33 mm  
Vzdálenost vrtání: 160 mm



**Č. 860**  
Kovová úchytka ve tvaru D  
Mořený, kartáčovaný  
Hloubka 24 mm  
Vzdálenost vrtání: 160 mm

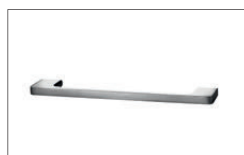

**Č. 891**  
Kovová úchytka ve tvaru D  
Design nerez oceli  
Hloubka 30 mm  
Vzdálenost vrtání: 160 mm



**Č. 603**  
Kovová úchytka ve tvaru D  
barvě zlata  
Hloubka 35 mm  
Vzdálenost vrtání: 160 mm



**Č. 895**  
Kovový úchyt  
Design nerez oceli  
Hloubka 21 mm



**Č. 889**  
Kovový úchyt  
Grafit  
Hloubka 21 mm



**Č. 858**  
Kovová úchytka ve tvaru D  
Design černého chromu  
Hloubka 28 mm  
Vzdálenost vrtání: 160 mm



**Č. 859**  
Kovová úchytka ve tvaru D  
Design černého chromu  
Hloubka 25 mm  
Vzdálenost vrtání: 160 mm



**Č. 897**  
Kovová úchytka ve tvaru D  
Černá  
Hloubka 35 mm  
Vzdálenost vrtání: 160 mm



**Č. 600**  
Kovová úchytka ve tvaru D  
Černá  
Hloubka 30 mm  
Vzdálenost vrtání: 160 mm



**Č. 601**  
Kovová úchytka ve tvaru D  
Černá  
Hloubka 30 mm  
Vzdálenost vrtání: 160 mm



**Č. 602**  
Kovová úchytka ve tvaru D  
Černá  
Hloubka 30 mm  
Vzdálenost vrtání: 160 mm

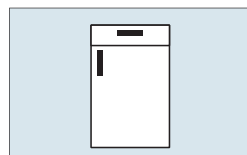

**Poloha úchytky 001**  
Vodorovná/svislá  
Vodorovná na zásuvkách,  
výsuvech a sklápěcích  
dvířkách. Svislá na dvířkách.

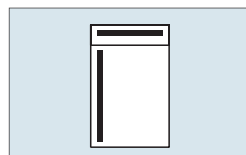

**Poloha úchytky 001**  
Poloha pro tyčové úchytky je z  
výroby pevně zadána předem.

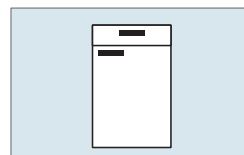

**Poloha úchytky 002**  
Vodorovná/vodorovná  
Uspořádání úchytek obecně  
vodorovné.

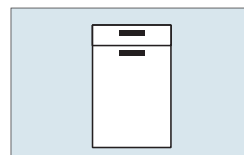

**Poloha úchytky 006**  
Vodorovná ve středu  
Uspořádání úchytek vodorovné  
ve středu.

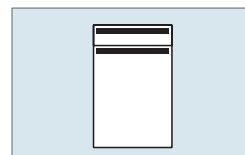

**Poloha úchytky 009**  
Lišta s úchyty

# Přehled úchytek – úchytky za příplatek

Obrázky neodpovídají měřítku.



**Č. 820** \*  
Kovová úchytka ve tvaru D  
Design nerez oceli  
Hloubka 35 mm  
Vzdálenost vrtání: 128 mm



**Č. 861** \*  
Kovová úchytka ve tvaru D  
Design nerez oceli  
Hloubka 35 mm  
Vzdálenost vrtání: 160 mm



**Č. 862** \*  
Kovová úchytka ve tvaru D  
Niklová černá  
Hloubka 34 mm  
Vzdálenost vrtání: 128 mm



**Č. 878** \*  
Kovová úchytka ve tvaru D  
V barvě starého železa  
Hloubka 31 mm  
Vzdálenost vrtání: 160 mm



**Č. 883** \*  
Kovová úchytka ve tvaru D  
Grafit  
Hloubka 29 mm  
Vzdálenost vrtání: 160 mm



**Č. 884** \*  
Kovová úchytka ve tvaru D  
Design oceli  
Hloubka 24 mm  
Vzdálenost vrtání: 160 mm



**Č. 885** \*  
Kovová úchytka ve tvaru D  
Černá  
Hloubka 29 mm  
Vzdálenost vrtání: 160 mm



**Č. 893** \*  
Kovová úchytka ve tvaru D  
barvě zlata  
Hloubka 30 mm  
Vzdálenost vrtání: 160 mm

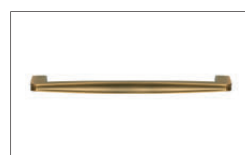

**Č. 896** \*  
Kovová úchytka ve tvaru D  
barvě zlata  
Hloubka 32 mm  
Vzdálenost vrtání: 160 mm



**Č. 880** \*  
Kovová úchytka ve tvaru D  
Grafit  
Hloubka 29 mm  
Vzdálenost vrtání: 160 mm



**Č. 882** \*  
Kovová úchytka ve tvaru D  
Antika černá  
Hloubka 28 mm  
Vzdálenost vrtání: 160 mm



**Č. 887** \*  
Kovová úchytka ve tvaru D  
Grafit  
Hloubka 20 mm  
Vzdálenost vrtání: 160 mm

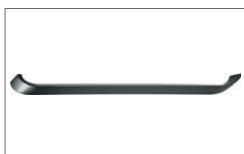

**Č. 879** \*\*\*  
Kovová úchytka ve tvaru D  
Grafit  
Hloubka 29 mm



**Č. 881** \*\*\*\*  
Kovová úchytka ve tvaru D  
Antika černá  
Hloubka 28 mm



**Č. 888** \*\*\*  
Kovová úchytka ve tvaru D  
Grafit  
Hloubka 20 mm

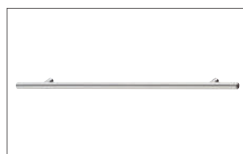

**Č. 879** \*\*  
Kovová úchytka ve tvaru D  
Grafit  
Hloubka 29 mm

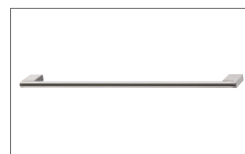

**Č. 879** \*\*  
Kovová úchytka ve tvaru D  
Grafit  
Hloubka 29 mm



**Č. 886** \*\*\*\*  
Lišta s úchyty  
vzhled nerezové oceli  
Hloubka 18 / 20 mm



**Č. 894** \*\*\*\*  
Úchytná lišta v  
černé  
Hloubka 18 / 20 mm



## Barvy korpusu

Barva vnitřku korpusu u všech variant bílá

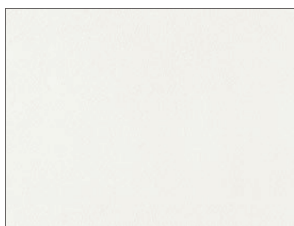

**Č. 750**  
Bílá

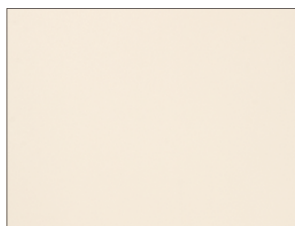

**Č. 833**  
Magnólie bílá

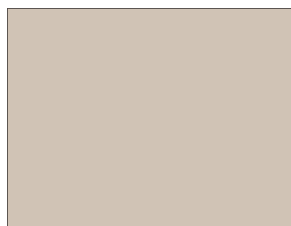

**Č. 850**  
Kašmírová šedá

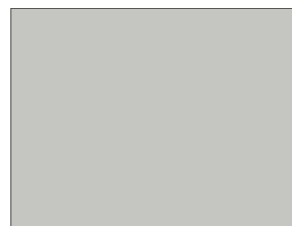

**Č. 837**  
Světle šedá

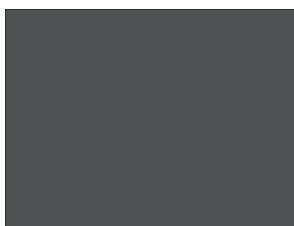

**Č. 842**  
Grafit

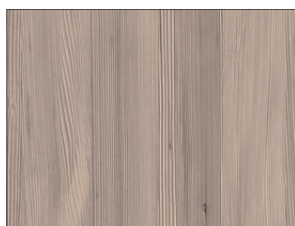

**Č. 856**  
Jedle clay



**Č. 859**  
Dub aviva



**Č. 848**  
Imitace dubu Evoke

## Skleněné varianty



**Č. 715**  
Prosklená dvířka plošně lícující  
na rámu MDF  
Kontrastní sklo šedé



**Č. 714**  
Prosklená dvířka plošně lícující  
na rámu MDF  
Kontrastní sklo černé

## Dodatečné barvy soklu

Krycí lišty soklu jsou k dostání ve všech barvách korpusu i v následujících variantách.



**Č. 682**  
Jedle cara



**Č. 853**  
Hemlock láva

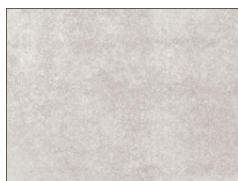

**Č. 665**  
Beton bílošedý

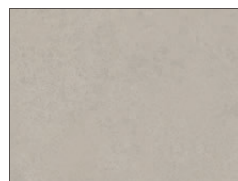

**Č. 500**  
Beton pískový

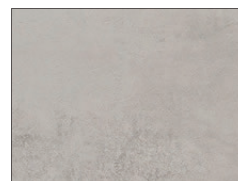

**Č. 657**  
Beton perlově šedá

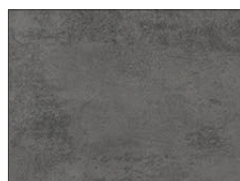

**Č. 658**  
Beton šedý grafit



**Č. 666**  
Starorůžová



**Č. 508**  
Caramel



**Č. 667**  
Zelený fjord



**Č. 690**  
Verde

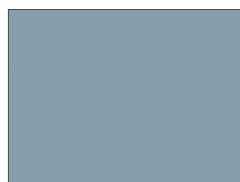

**Č. 668**  
Pastelově modrá



**Č. 675**  
Achátová šedá



**Č. 501**  
rubínově červený

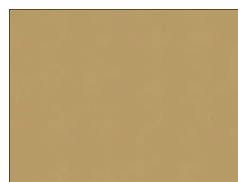

**Č. 686**  
Alux zlatá

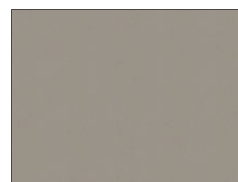

**Č. 684**  
Alux šampaňská

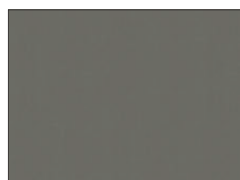

**Č. 685**  
Alux kaviár

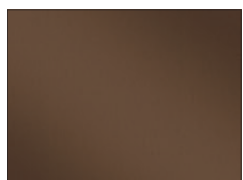

**Č. 693**  
Bronz



**Č. 699**  
Tmavá modř



**Č. 681**  
Černá



**Č. 299**  
Design nerezové oceli

## Výrazné barvy

Výrazné barvy lze dodat výslovně jen pro police a regálové police o tloušťce 16 mm.



Č. 682  
Jedle cara



Č. 853  
Hemlock láva



Č. 860  
Imitace terrazzo bílá



Č. 862  
Travertin Umbria



Č. 861  
Travertin Alcamo



Č. 665  
Beton bílošedý

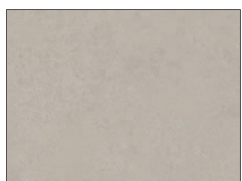

Č. 500  
Beton pískový

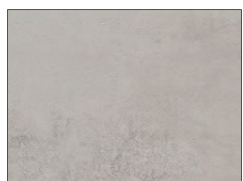

Č. 657  
Beton perlově šedá



Č. 658  
Beton šedý grafit



Č. 852  
Beton černý

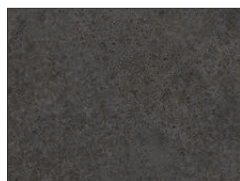

Č. 820  
Šedá láva, struktura kamene

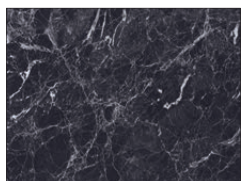

Č. 857  
Dekor mramor černý

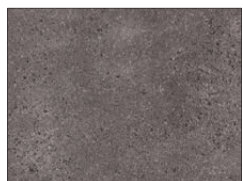

Č. 858  
Terra tmavě šedý

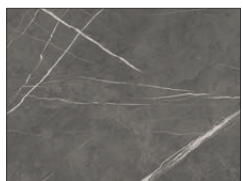

Č. 849  
Šedý mramor Pietra



Č. 666  
Starorůžová



Č. 508  
Caramel



Č. 667  
Zelený fjord



Č. 690  
Verde



Č. 675  
Achátová šedá



Č. 668  
Pastelově modrá



Č. 501  
rubínově červený

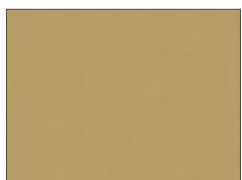

Č. 686  
Alux zlatá

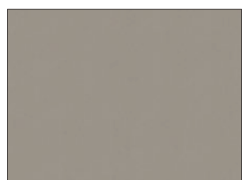

Č. 684  
Alux šampaňská

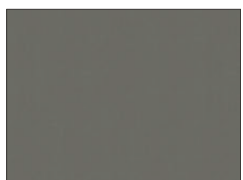

Č. 685  
Alux kaviár

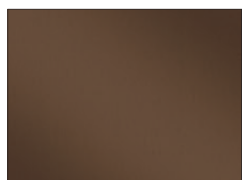

Č. 693  
Bronz

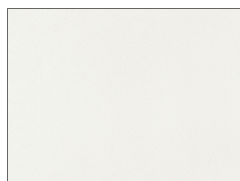

Č. 692  
Alpská bílá



Č. 699  
Tmavá modř



Č. 681  
Černá



## Barvy bočnice 16 mm

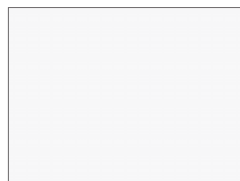

**Č. 750**  
Bílá

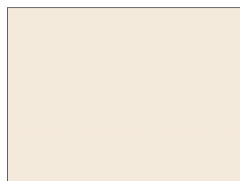

**Č. 833**  
Magnólie bílá

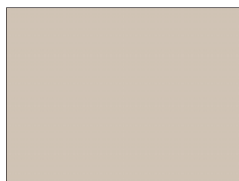

**Č. 850**  
Kašmírová šedá

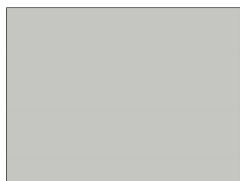

**Č. 837**  
Světle šedá



**Č. 842**  
Grafit



**Č. 691**  
Alpská bílá, super matná



**Č. 695**  
Magnólie bílá, super matná



**Č. 696**  
Kašmírová šedá, super matná

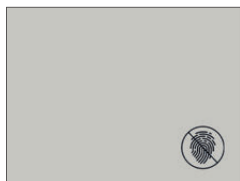

**Č. 694**  
Světle šedá, super matná



**Č. 697**  
Grafit, super matná



**Č. 653**  
Bílá, vysoký lesk



**Č. 654**  
Magnólie bílá, vysoký lesk



**Č. 504**  
Kašmírově šedá vysoký lesk



**Č. 662**  
Světle šedá, vysoký lesk



**Č. 505**  
Grafit vysoký lesk



**Č. 508**  
Caramel

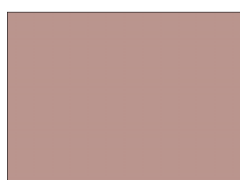

**Č. 666**  
Starorůžová



**Č. 667**  
Zelený fjord



**Č. 690**  
Verde



**Č. 668**  
Pastelově modrá



**Č. 675**  
Achátová šedá



**Č. 501**  
rubínově červený

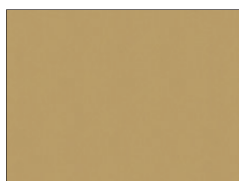

**Č. 686**  
Alux zlatá

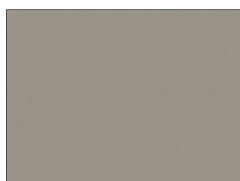

**Č. 684**  
Alux šampaňská



**Č. 685**  
Alux kaviár

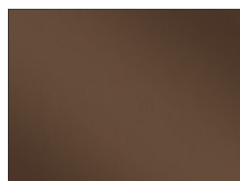

**Č. 693**  
Bronz



**Č. 698**  
Tmavá modř, super matná



**Č. 689**  
Černá, super matná



**Č. 682**  
Jedle cara

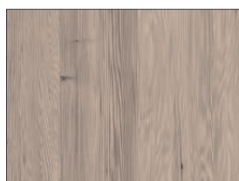

**Č. 856**  
Jedle clay

## Barvy bočnice 16 mm



Č. 859  
Dub aviva

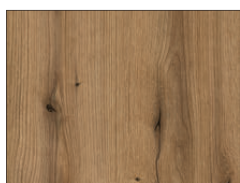

Č. 848  
Imitace dubu Evoke

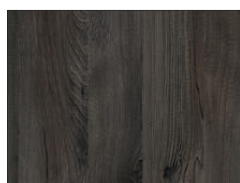

Č. 853  
Hemlock láva

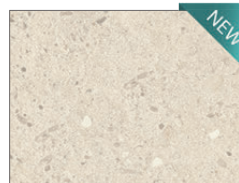

Č. 860  
Imitace terrazzo bílá



Č. 862  
Travertin Umbria



Č. 861  
Travertin Alcamo



Č. 665  
Beton bílošedý

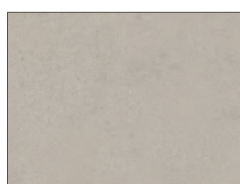

Č. 855  
Beton pískový

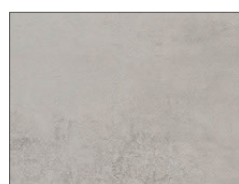

Č. 657  
Beton perlově šedá



Č. 658  
Beton šedý grafit



Č. 852  
Beton černý

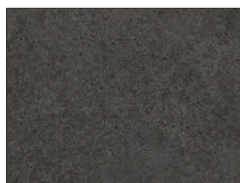

Č. 820  
Šedá láva, struktura kamene

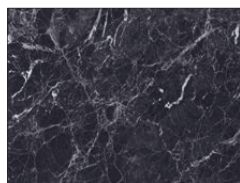

Č. 857  
Dekor mramor černý

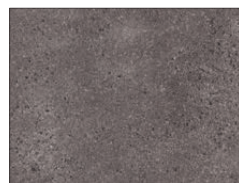

Č. 858  
Terra tmavě šedý



Č. 849  
Šedý mramor Pietra

## Barvy bočnice 25 mm

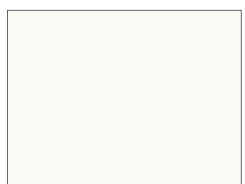

Č. 750  
Bílá

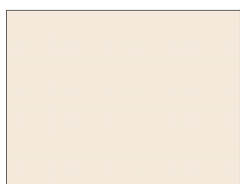

Č. 833  
Magnólie bílá

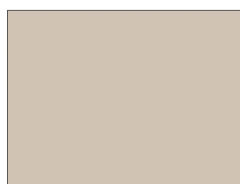

Č. 850  
Kašmírová šedá

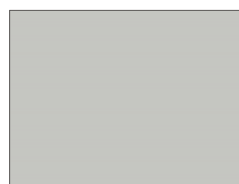

Č. 837  
Světle šedá



Č. 842  
Grafit

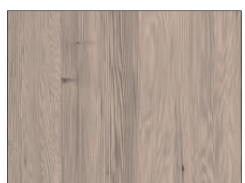

Č. 856  
Jedle clay



Č. 859  
Dub aviva

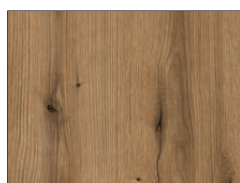

Č. 848  
Imitace dubu Evoke

# Dekory pracovních desek



PLR



PLS



Č. 854  
Jedle cara



Č. 856  
Jedle clay



Č. 859  
Dub Aviva



Č. 848  
Imitace dubu Evoke



Č. 853  
Hemlock láva

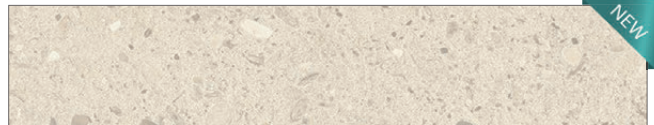

Č. 860  
Imitace terrazzo bílá

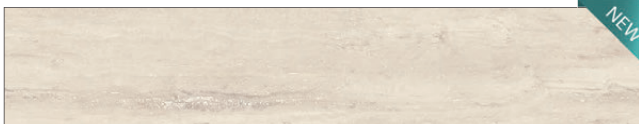

Č. 862  
Travertin Umbria

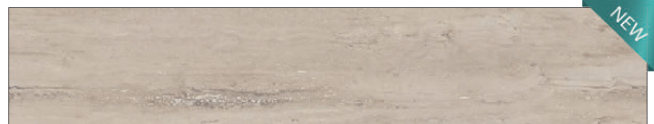

Č. 861  
Travertin Alcamo

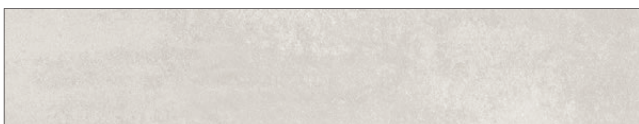

Č. 844  
Beton bílošedý

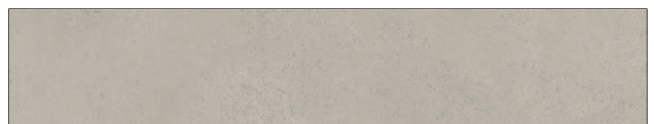

Č. 855  
Beton pískový



Č. 838  
Beton perlově šedá

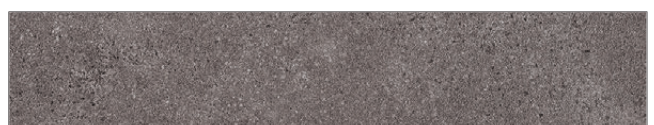

Č. 858  
Terra tmavě šedý



Č. 849  
Šedý mramor Pietra

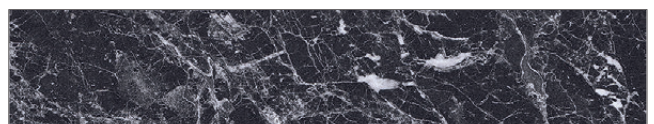

Č. 857  
Dekor mramor černý

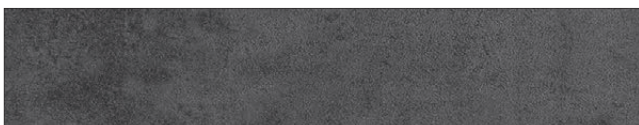

Č. 839  
Beton šedý grafit



Č. 852  
Beton černý



Č. 820  
Šedá láva, struktura kamene

## Dodatečné dekory výklenků

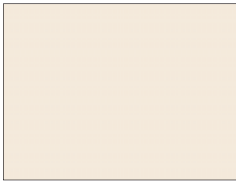

Č. 833  
Magnolie bílá



Č. 850  
Kašmírová šedá



Č. 837  
Světle šedá



Č. 842  
Grafit



Č. 666  
Starorůžová



Č. 508  
Caramel



Č. 667  
Zelený fjord



Č. 690  
Verde



Č. 675  
Achátová šedá



Č. 668  
Pastelově modrá



Č. 501  
rubínově červený



Č. 686  
Alux zlatá



Č. 684  
Alux šampaňská



Č. 685  
Alux kaviár



Č. 693  
Bronz



Č. 691  
Alpská bílá, super matná

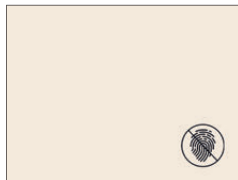

Č. 695  
Magnolie bílá, super matná

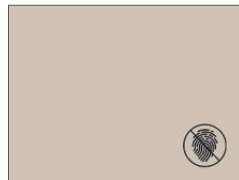

Č. 696  
Kašmírová šedá, super matná

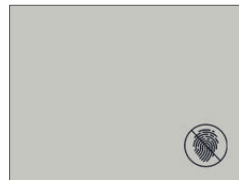

Č. 694  
Světle šedá, super matná



Č. 697  
Grafit, super matná



Č. 698  
Tmavá modř, super matná



Č. 689  
Černá, super matná



Č. 653  
Bílá, vysoký lesk



Č. 654  
Magnolie bílá, vysoký lesk



Č. 504  
Kašmírově šedá vysoký lesk



Č. 662  
Světle šedá, vysoký lesk



Č. 505  
Grafit vysoký lesk



## Motivy výklenků

Strana dorazu motivu je vlevo, měří se zleva, řeže se zprava.

Není možný nepřetržitý průběh motivu přes několik jednotlivých dílů. Šířka 150 – 2600 mm



Č. 312 Tráva

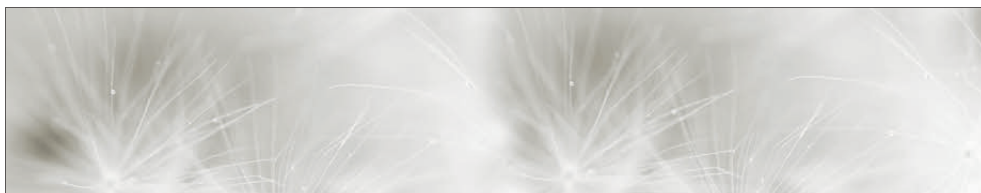

Č. 329 Pampeliška

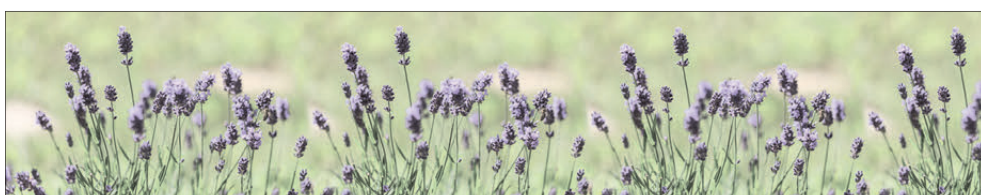

Č. 324 Levandule



Č. 323 Cihlová stěna



Č. 325 Kamenná stěna světlá

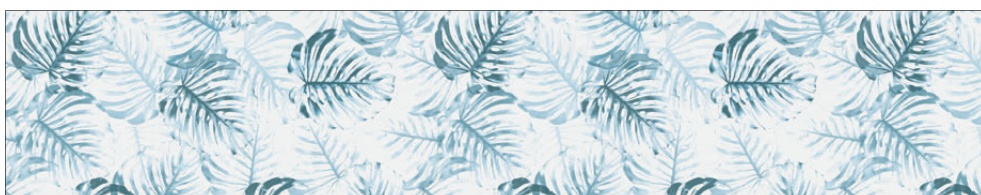

Č. 331 Jungle blue

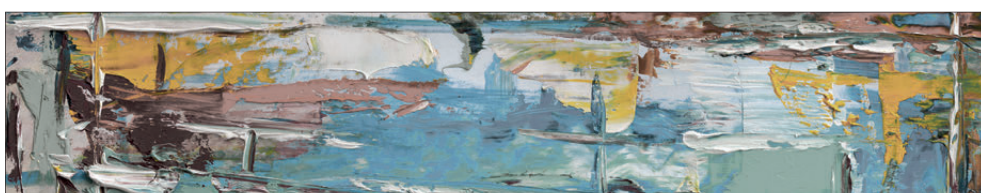

Č. 327 Abstraktní



Č. 330 Abstraktní 2



Č. 315 Motiv kachliček, černá bílá  
Velikost kachlí 141,25 x 141,25 mm

Nelze řezat na celé dlaždice.



# Vlastnosti výrobků a pokyny k plánování Edition C

## Náš sortiment



Kuchyně bez úchytek jsou k dostání v 37 dekorech čel (7 programů) v cenových skupinách 0–3. (Nelze dodat v PN 220/435) Naše výrobky Edition C lze dodat ve všech barvách korpusu. K dispozici je celý designový sortiment, včetně 18 dekorů pracovních desek a 44 barev bočnic a soklů.

Úchytné prohlubně Edition C k dostání ve variantách design nerezové oceli a černá.

## Typy skříně

<b>1 výška spodní skříně</b> (horizontální úchytné prohlubně)	723 mm	<b>CU *</b>
<b>4 výšky závěsných skříněk</b> (horizontální úchytné prohlubně)	291 mm	<b>CH * 29</b>
	579 mm	výška 01 <b>CH * 01</b>
	723 mm	výška 02 <b>CH * 02</b>
	867 mm	výška 03 <b>CH * 03</b>
<b>5 výšky bočních skříněk</b> (vertikální úchytné prohlubně)	1 043 mm	<b>CS * / CG * 104</b>
	1 587 mm	<b>CS * / CG * 158</b>
	1 907 mm	výška 01 <b>CS * / CG * 01</b>
	2 051 mm	výška 02 <b>CS * / CG * 02</b>
	2 195 mm	výška 03 <b>CS * / CG * 03</b>

## Blokové zúčtování

námá označení výrobků ze standardního sortimentu jsou jednoduše doplněna písmenem „C“ pro skříně Edition C stejného typu (např. U60 - CU60). Typy Edition C mohou být zúčtovány se všemi díly nábytku ze standardního sortimentu.

- Kuchyně Edition C mohou být kombinovány se všemi díly příslušenství a nábytku ze standardního sortimentu.
- Respektujte prosím pokyny výrobce instalovaných elektrických spotřebičů.

## Úchytné profily



Úchytný profil je vyroben z eloxovaného hliníku v designu nerezové oceli (varianta č. 951) a v černé (varianta č. 952). Koncové kryty a vnitřní rohy jsou vyrobeny z barevně sladěného plastu. Maximální délka profilu každé lišty činí 4 000 mm.

Vertikální úchytné prohlubně se dodávají ve vhodných délkách pro vysoké skříně 1 043 mm, 1 587 mm a boční skříně ve výškách 01/02/03. Jsou plánovány jednotlivě a zúčtují se zvlášť. K tomu je třeba potvrdit požadovaný profil (GMSL/GMSC).

## Profily C a L

U spodních skříněk se pod pracovní deskou ze zásady používají profily L. Úchytná prohlubeň s profilem C se u spodních skříněk umístí mezi čela.

## Hloubky a přesahy pracovních desek

Spodní a boční skříně Edition C musí být při plánování různých vestaveb spotřebičů a ergonomického otevírání spodních skříněk vždy posunuty o 15 mm dopředu. Přesah pracovní desky činí směrem dopředu ke korpusu 25 mm. Při plánování se standardní hloubkou pracovní desky 600 mm lze bez komplikací naplánovat varné desky, dřezy a myčky nádobí.

## Ukončení plánování

Viditelné strany korpusu na konci řady musí být obloženy.

K tomu máte k dispozici následující 2 možnosti:

- Koncové bočnice – k dostání ve všech dekoračních skupinách (přehled barev viz rejstřík 6. Bočnice)
- Čelní krycí lišty k montáži mezi korpus a stěnu – k dostání ve všech dekorech čel

Při plánování se sousedními bočními skřínkami je třeba mezi spodní a boční skříňku naplánovat koncovou bočnici pro boční skříňku.

## Úchytný profil u závěsných skříněk



Závěsné skříně Edition C jsou k dostání ve výškách

**291 mm / 579 mm (výška 01) / 723 mm (výška 02) a 867 mm (výška 03).**

Sériově jsou vybaveny profilovou lištou upevněnou na dně z eloxovaného hliníku.

Závěsné skříně, které nepatří do sortimentu Edition C, mohou být kvůli stejnému designu naplánovány s podporou otevírání ZID251. Závěsné skříně Edition C nelze naplánovat jako nízké skříně.

# Převážně plánované spodní skřínky

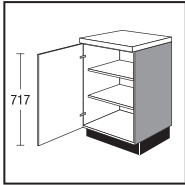

**CU30**  
**CU40**  
**CU45**  
**CU50**  
**CU60**

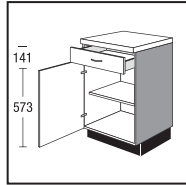

**US30**  
**US40**  
**US45**  
**US50**  
**US60**

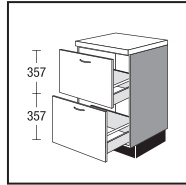

**CU2A45**  
**CU2A50**  
**CU2A60**  
**CU2A80**  
**CU2A90**  
**CU2A100**

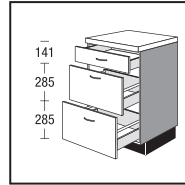

**US2A30**  
**US2A40**  
**US2A45**  
**US2A50**  
**US2A60**  
**US2A80**  
**US2A90**  
**US2A100**

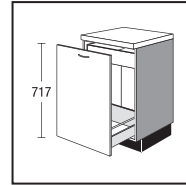

**CUA30IS**  
**CUA40IS**  
**CUA45IS**  
**CUA50IS**  
**CUA60IS**

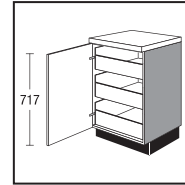

**CU30IS**  
**CU40IS**  
**CU45IS**  
**CU50IS**  
**CU60IS**

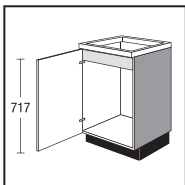

**CSP40**  
**CSP45**  
**CSP50**  
**CSP60**

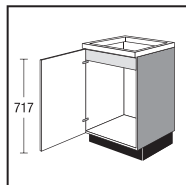

**CSP40RW**  
**CSP45RW**  
**CSP50RW**  
**CSP60RW**

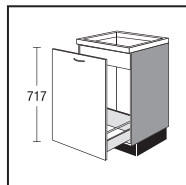

**CSPA40**  
**CSPA45**  
**CSPA50**  
**CSPA60**

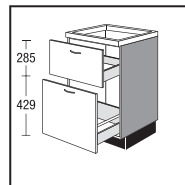

**CSP2A60K1**

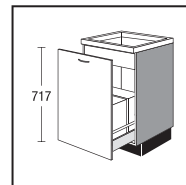

**CSPA60M**

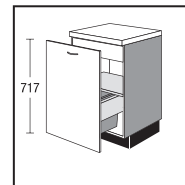

**CSPA45MH**  
**CSPA50MH**  
**CSPA60MH**

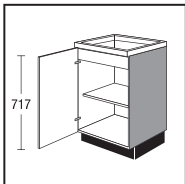

**CUK30**  
**CUK40**  
**CUK45**  
**CUK50**  
**CUK60**

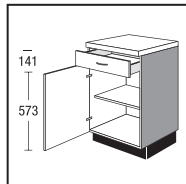

**UKS60**

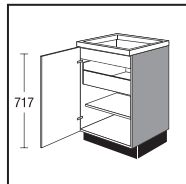

**CUK45IS**  
**CUK50IS**  
**CUK60IS**

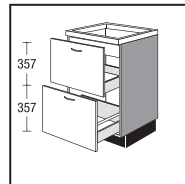

**CUK2A60Z**  
**CUK2A80Z**  
**CUK2A90Z**  
**CUK2A100Z**

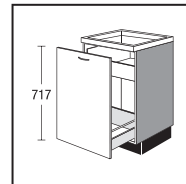

**CUKA60IS**

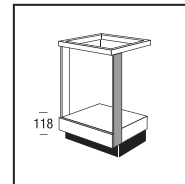

**CUHB**

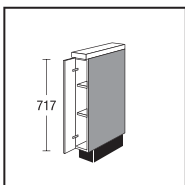

**CU15**

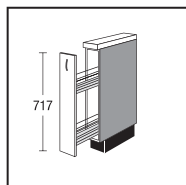

**CUA15**

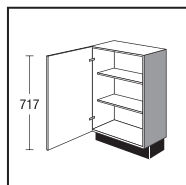

**CVU30**  
**CVU40**  
**CVU45**  
**CVU50**  
**CVU60**

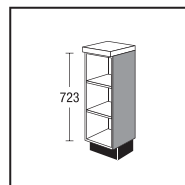

**VURV**  
**VURVC**

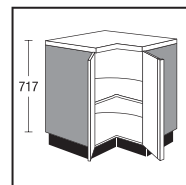

**CUE80**  
**CUE90**

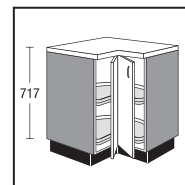

**CUE80K**  
**CUE90K**

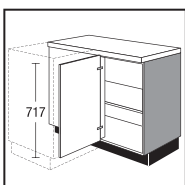

**CUE105**

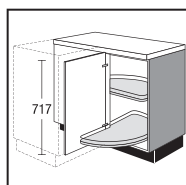

**CUE115K**

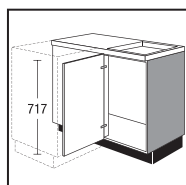

**SPE105**  
**SPE115**

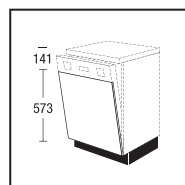

**CTG45**  
**CTG60**

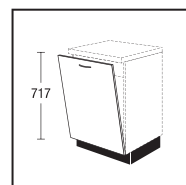

**CTGV45**  
**CTGV60**

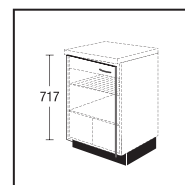

**CTK60**  
**CTK601**

# Převážně plánované závěsné skříňky

## 291 mm

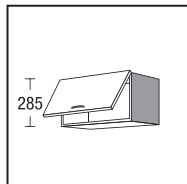

CHK3029  
CHK4029  
CHK4529  
CHK5029  
CHK6029  
CHK8029  
CHK9029  
CHK10029

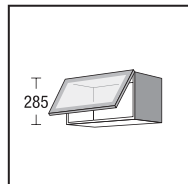

CHKG4529VG  
CHKG5029VG  
CHKG6029VG  
CHKG8029VG  
CHKG9029VG  
CHKG10029VG

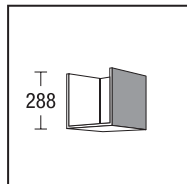

HR30292

## Nástěnné jednotky 800 mm (ne pro Edition C)

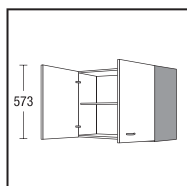

H8001  
H9001  
H10001

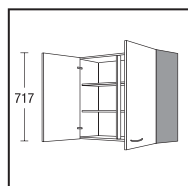

H8002  
H9002  
H10002

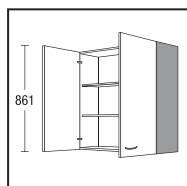

H8003  
H9003  
H10003

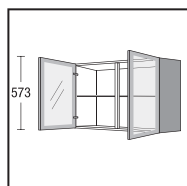

HG9001VG  
HG10001VG

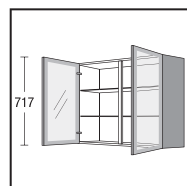

HG9002VG  
HG10002VG

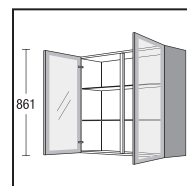

HG9003VG  
HG10003VG

## Výška 01 (579 mm)

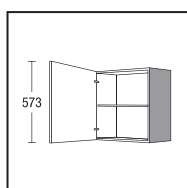

CH3001  
CH4001  
CH4501  
CH5001  
CH6001

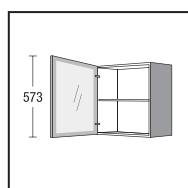

CHG4501VG  
CHG5001VG  
CHG6001VG

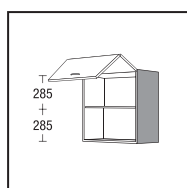

CHF4501  
CHF5001  
CHF6001  
CHF8001  
CHF9001  
CHF10001

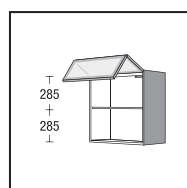

CHFKG4501VG  
CHFKG5001VG  
CHFKG6001VG  
CHFKG8001VG  
CHFKG9001VG  
CHFKG10001VG

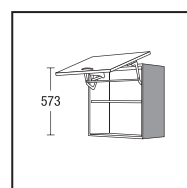

CHLK6001

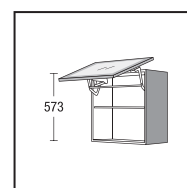

CHLKG6001VG

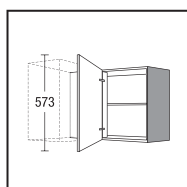

CHE8001

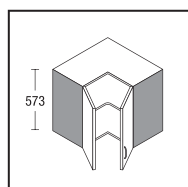

CHE6001  
CHE6501

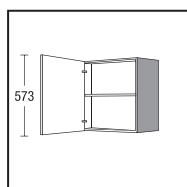

CHD6001  
CHD6002  
CHD6003

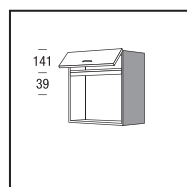

CHM6001K  
CHM6002K  
CHM6003K

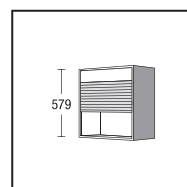

HR06001

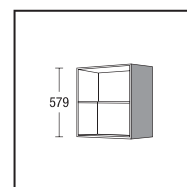

HRV01  
HRV01C

# Převážně plánované závěsné skříňky

## Výška 02 (723 mm)

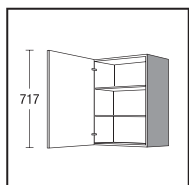

CH3002  
CH4002  
CH4502  
CH5002  
CH6002

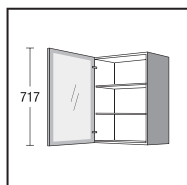

CHG4502VG  
CHG5002VG  
CHG6002VG

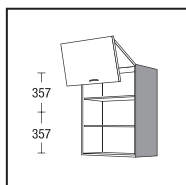

CHF4502  
CHF5002  
CHF6002  
CHF8002  
CHF9002  
CHF10002

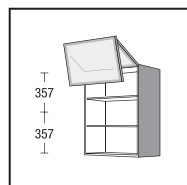

CHFKG4502VG  
CHFKG5002VG  
CHFKG6002VG  
CHFKG8002VG  
CHFKG9002VG  
CHFKG10002VG

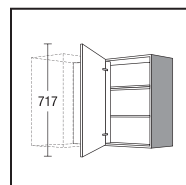

CHE8002

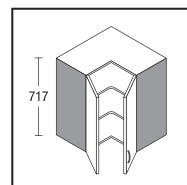

HE6002  
HE6502

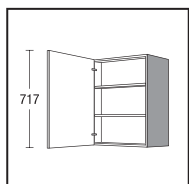

CHD6002

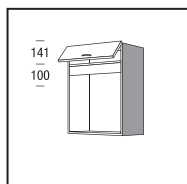

CHM6002K

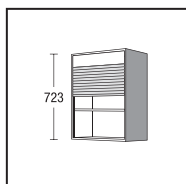

HRO6002

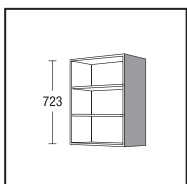

HRV02  
HRV02C

## Výška 03 (867 mm)

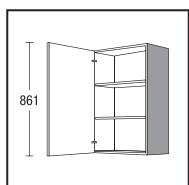

CH3003  
CH4003  
CH4503  
CH5003  
CH6003

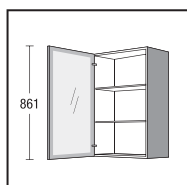

CHG4503VG  
CHG5003VG  
CHG6003VG

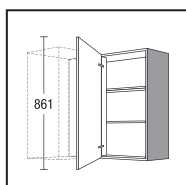

CHE8003

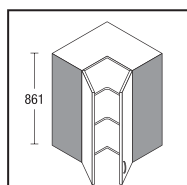

CHE6003  
CHE6503

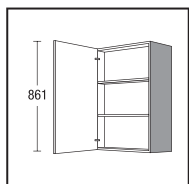

CHD6003

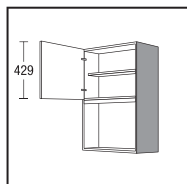

CHM6003

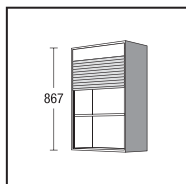

HRO6003

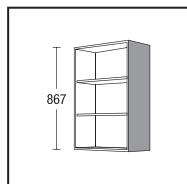

HRV03  
HRV03C

# Vysoké skříňky 1587 mm

## Vysoké skříňky 1587 mm

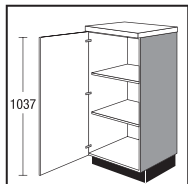

**CS60104**

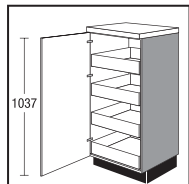

**CS60104IS**

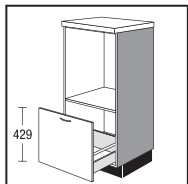

**CGBA104**

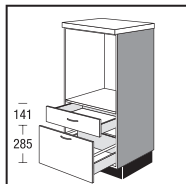

**CGBSA104**

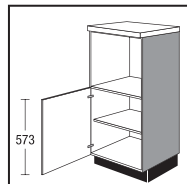

**CGM104**

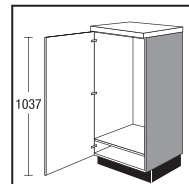

**CG88104**

## Vysoké skříňky 1587 mm

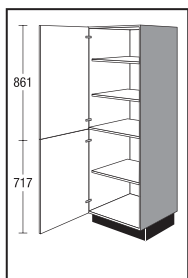

**CS30158**  
**CS45158**  
**CS50158**  
**CS60158**

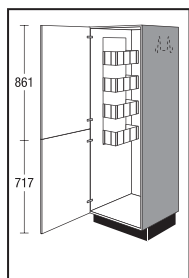

**CS45158B**  
**CS50158B**  
**CS60158B**

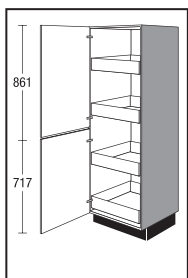

**CS45158IS**  
**CS50158IS**  
**CS60158IS**

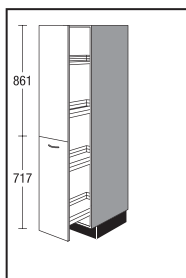

**CSA30158P**

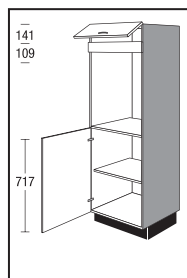

**CGB158K**

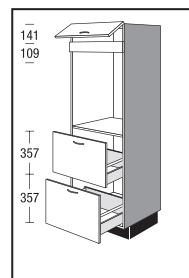

**CGB2A158K**

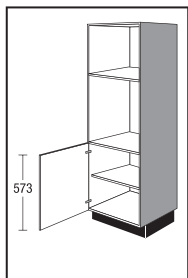

**CGMB158**

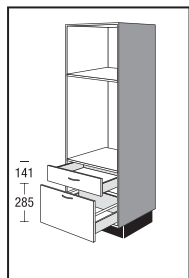

**CGMBSA158**

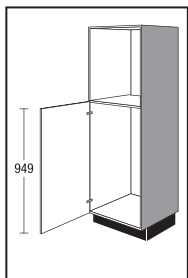

**CG88B158**

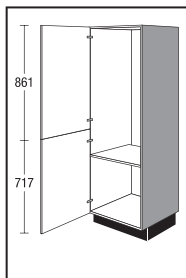

**CG88158**

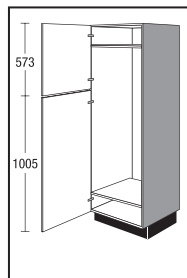

**CG122158**

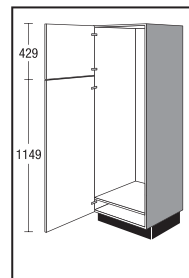

**CG145158**



# Boční skříňky 1907 mm

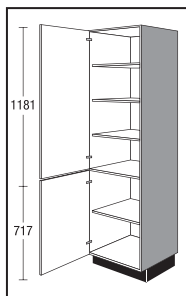

**CS3001**  
**CS4501**  
**CS5001**  
**CS6001**

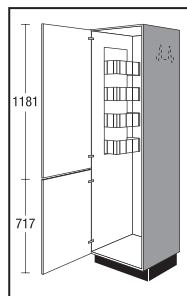

**CS4501B**  
**CS5001B**  
**CS6001B**

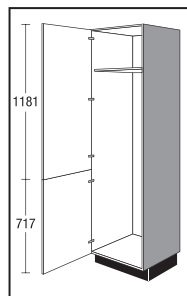

**CS4501G**  
**CS5001G**  
**CS6001G**

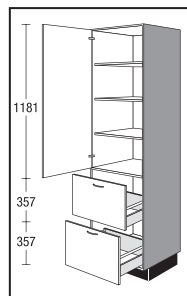

**CS2A4501**  
**CS2A5001**  
**CS2A6001**

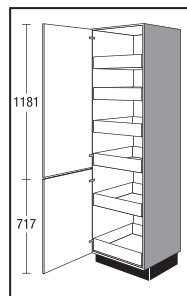

**CS4501IS**  
**CS5001IS**  
**CS6001IS**

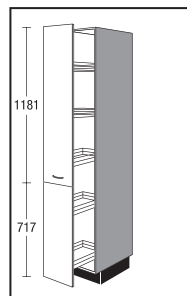

**CSA3001P**

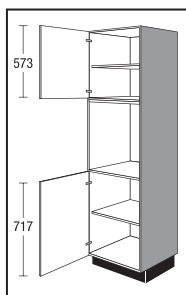

**CGB01**

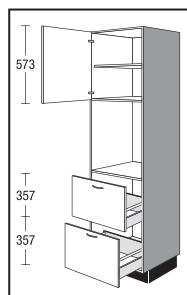

**CGB2A01**

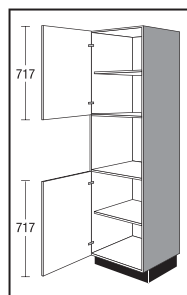

**CGM01**

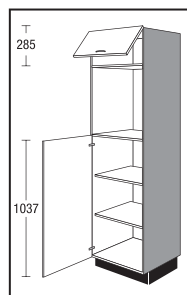

**CGM01K**

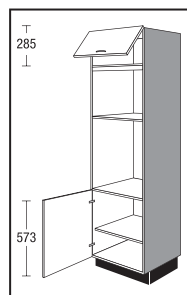

**CGMB01K**

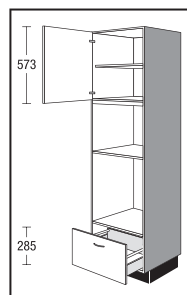

**CGMBA01**

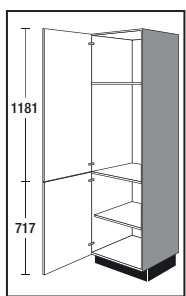

**CG8801**

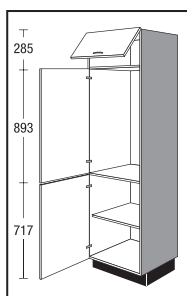

**CG8801K**

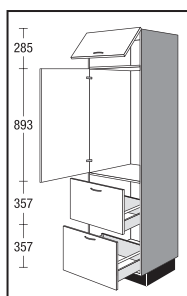

**CG882A01K**

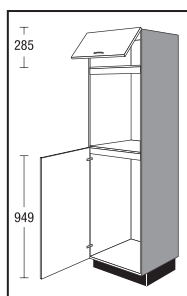

**CG88B01K**

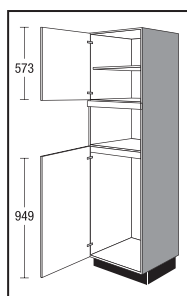

**CG88M01**

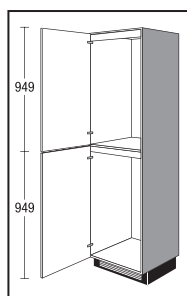

**CG888801**

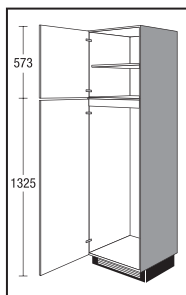

**CG12201**

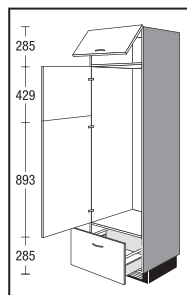

**CG122A01K**

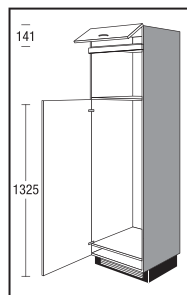

**CG122M01K**

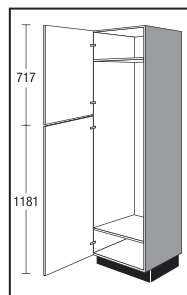

**CG14501**

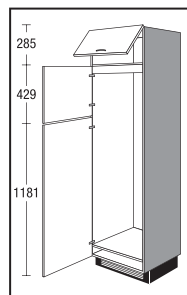

**CG14501K**

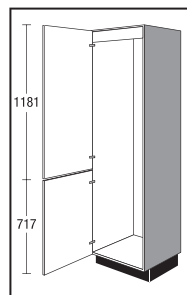

**CG17801**

# Boční skřínky 1907 mm

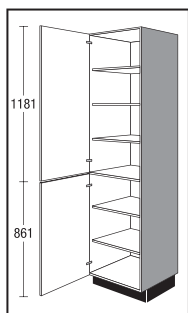

**S3002X / CS3002**  
**S4502X / CS4502**  
**S5002X / CS5002**  
**S6002X / CS6002**

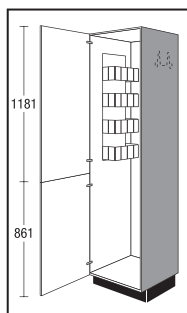

**S4502BX / CS4502B**  
**S5002BX / CS5002B**  
**S6002BX / CS6002B**

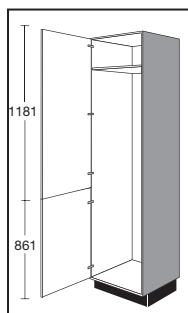

**S4502GX / CS4502G**  
**S5002GX / CS5002G**  
**S6002GX / CS6002G**

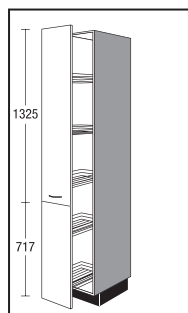

**CSA3002**



**CSA3002P**

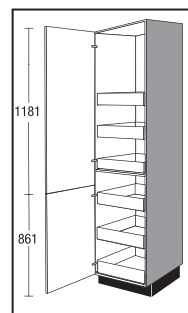

**S4502ISX / CS4502IS**  
**S5002ISX / CS5002IS**  
**S6002ISX / CS6002IS**

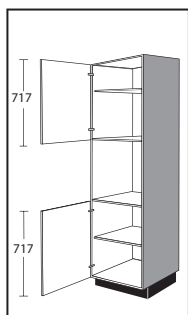

**CGB02**

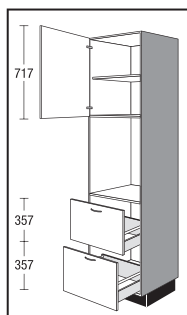

**CGB2A02**

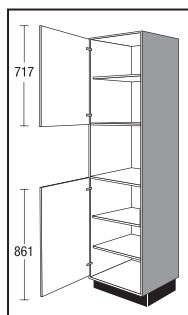

**CGM02**

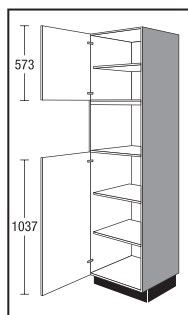

**CGM02X**

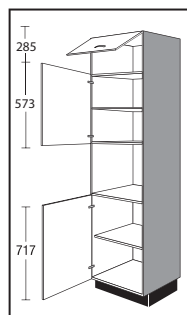

**CGM02K**

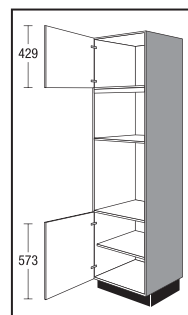

**CGMB02**

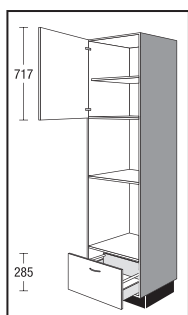

**CGMBA02**

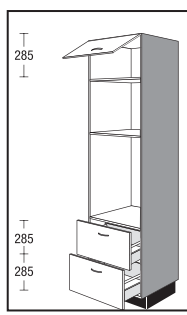

**CGMB2A02K**

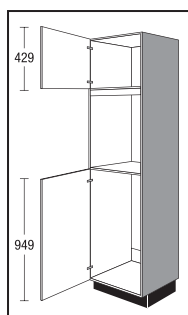

**CG88B02**

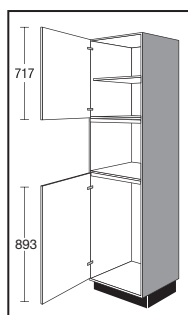

**CG88M02**

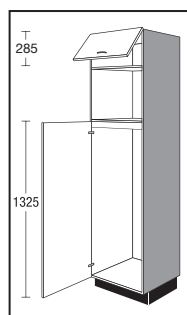

**CG122M02K**

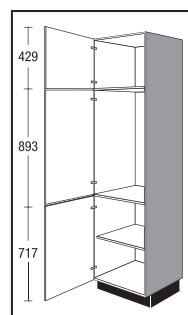

**CG8802**

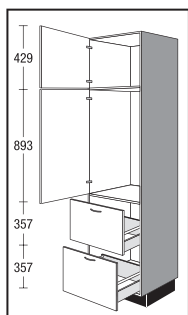

**CG882A02**

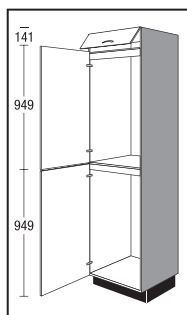

**CG88802K**

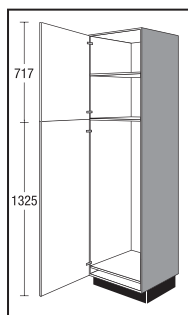

**CG12202**

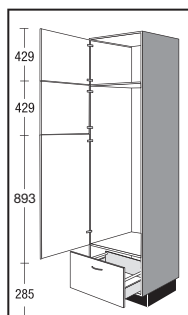

**CG122A02**

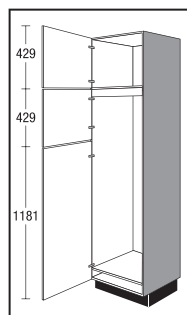

**CG14502**

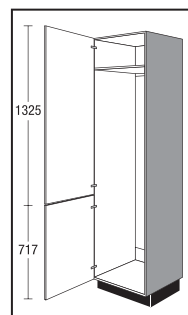

**CG17802**

# Boční skříňky 2051 mm

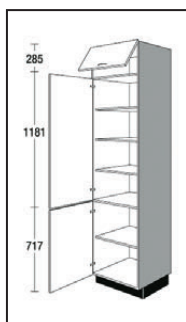

**CS3003K**  
**CS4503K**  
**CS5003K**  
**CS6003K**

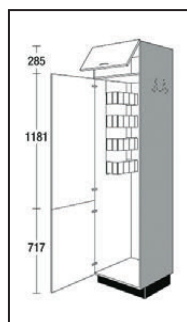

**CS4503BK**  
**CS5003BK**  
**CS6003BK**

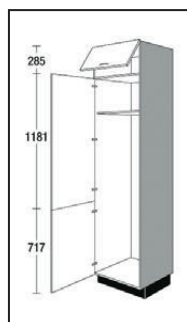

**CS4503GK**  
**CS5003GK**  
**CS6003GK**

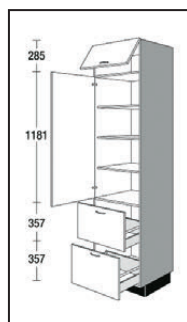

**CS2A4503K**  
**CS2A5003K**  
**CS2A6003K**

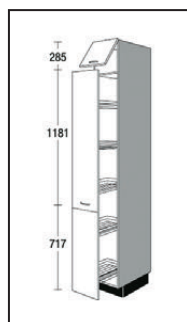

**CSA3003K**

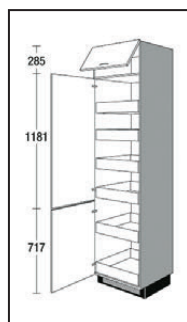

**CS4503ISK**  
**CS5003ISK**  
**CS6003ISK**

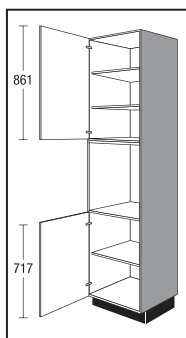

**CGB03**

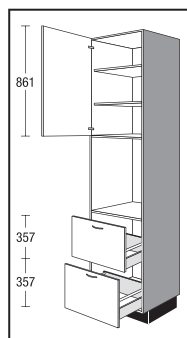

**CGB2A03**

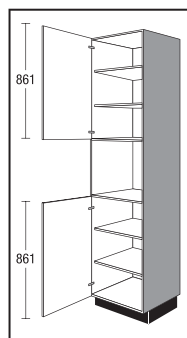

**CGM03**

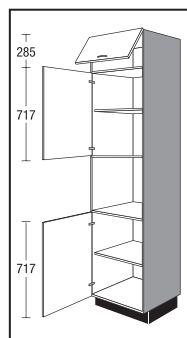

**CGM03K**

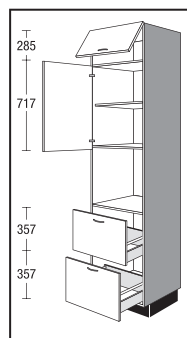

**CGM2A03K**

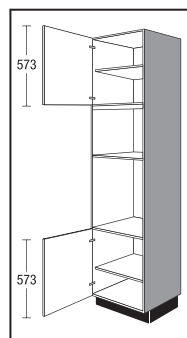

**CGMB03**

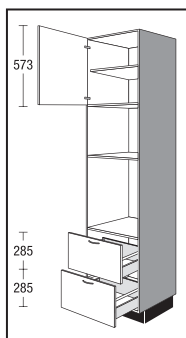

**CGMB2A03**

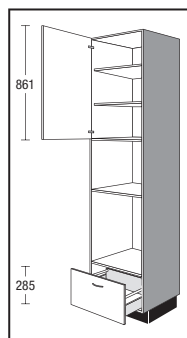

**CGMBA03**

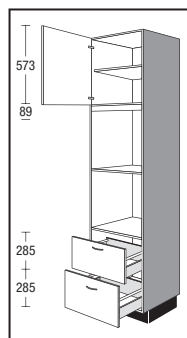

**CGMM2A03**

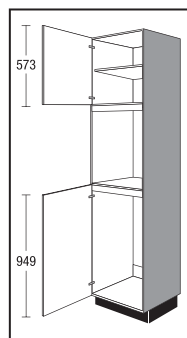

**CG88B03**

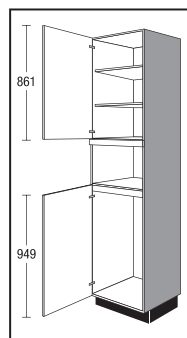

**CG88M03**

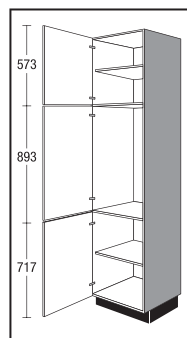

**CG8803**

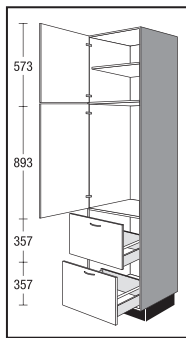

**CG882A03**

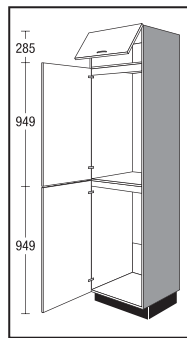

**CG888803K**

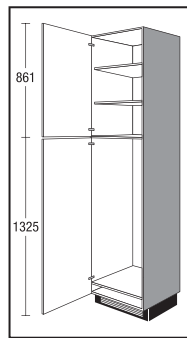

**CG12203**

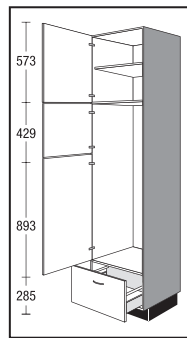

**CG122A03**

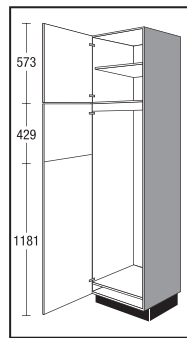

**CG14503**

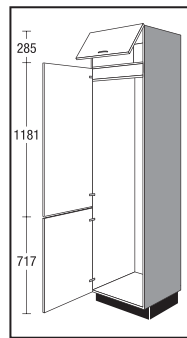

**CG17803K**

# Bočnice

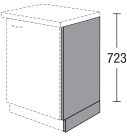
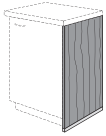
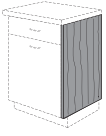
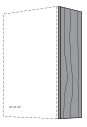
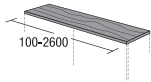
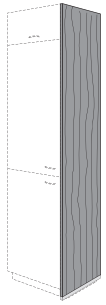
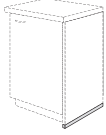
				Šířka		
	<b>Boční opěra</b> vč. soklu spojeného kolíky Tloušťka 16 mm <i>Provedení v materiálu korpusu</i> <i>Při použití opěry ST3 musí být pracovní deska pro každou opěru širší o 20 mm.</i>		ST3			
	<b>Bočnice spodní skříňky</b> Souvisle až k podlaze s bočnicovou patkou Hloubka 583 mm <b>Barva plastových dílů:</b> <b>var. 601</b> design nerezové ocele <b>var. 602</b> černá	Standardní	WU	16		
		vysoký lesk proti otiskům prstů	WU	16	G	
			WU	16	A	
			WU	25		
	<b>Bočnice spodní skříňky</b> Výška korpusu bez bočnicové patky Hloubka 583 mm	Standardní	WU	16	K	
		vysoký lesk proti otiskům prstů	WU	16	KG	
			WU	16	KA	
			WU	25	K	
	<b>Bočnice závěsné skříňky</b> Hloubka 349 mm <i>Objednejte si WH 16 xx G pro vysoce lesklou povrchovou úpravu. Pro verzi s ochranou proti otiskům prstů si objednejte WH 16 xx A.</i>	Výška 291 mm Výška 579 mm Výška 723 mm Výška 867 mm	WH	16	29	
			WH	16	01	
			WH	16	02	
			WH	16	03	
			WH	25	29	
			WH	25	01	
			WH	25	02	
			WH	25	03	
	<b>Bočnicová krycí deska pro závěsnou skříňku</b> Šířka: 100 - 2600 mm <i>Objednejte si WB 16 xx G pro vysoce lesklou povrchovou úpravu. Pro verzi s ochranou proti otiskům prstů si objednejte WB 16 xx A.</i>		WB	16	35	
			WB	16	58	
			WB	16	V	
		Hloubka 350 mm	WB	25	35	
		Hloubka 585 mm	WB	25	58	
	<b>Bočnice boční skříňky</b> Souvisle až k podlaze s bočnicovou patkou Hloubka 583 mm <b>Barva plastových dílů:</b> <b>var. 601</b> design nerezové ocele <b>var. 602</b> černá <i>Objednejte si WS 16 xx G pro vysoce lesklou povrchovou úpravu. Pro verzi s ochranou proti otiskům prstů si objednejte WS 16 xx A.</i>	Výška 1043 mm + výška soklu Výška 1587 mm + výška soklu Výška 1907 mm + výška soklu Výška 2051 mm + výška soklu Výška 2195 mm + výška soklu	WS	16	104	
			WS	16	158	
			WS	16	01	
			WS	16	02	
			WS	16	03	
			WS	25	104	
			WS	25	158	
			WS	25	01	
			WS	25	02	
			WS	25	03	
	<b>Bočnicová patka</b> pro bočnice o tloušťce 16 mm vč. 2 krytek <b>Barva plastových dílů:</b> <b>var. 601</b> design nerezové ocele <b>var. 602</b> černá	Hloubka 585 mm Hloubka 1 200 mm	WASCH	16	585	
			WASCH	16	1200	
		Hloubka 585 mm	WASCH	25	585	
		Hloubka 1 200 mm	WASCH	25	1200	

# Krycí lišty

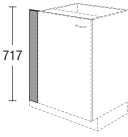
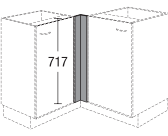
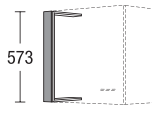
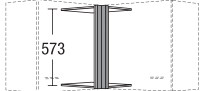
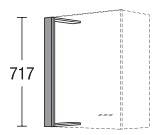
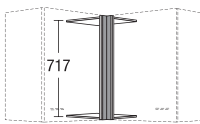
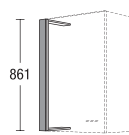
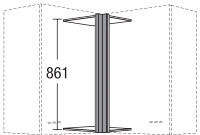



					Šířka	
	<b>Krycí lišta pro spodní skříňky</b> <i>Provedení v materiálu čela</i>	Šířka 100 mm Šířka 200 mm	UPF CUPF	10 20		
	<b>Krycí lišta pro spodní skříňky</b> <i>Provedení v materiálu korpusu</i>	Šířka k dodání 100 mm Šířka k dodání 200 mm	UPK UPK	10 20		
		<b>Rohová krycí lišta pro spodní skříňky</b> <i>Provedení v materiálu čela</i>	90° / půdorysný rozměr 650 x 650 mm	CUPEF	65	
			Variabilní pro šířku nohy 40 - 120 mm	CUPEF	66	V
			Variabilní pro šířku nohy 40 - 120 mm	UPEF	76	V
			půdorysné rozměry 90° 600 x 600 mm	UPEK	60	
	<b>Krycí lišta pro závěsné skříňky</b> <i>Provedení v materiálu čela</i>	Šířka 100 mm Šířka 200 mm	HPF HPF	10 20	01 01	
	<b>Krycí lišta pro závěsné skříňky</b> <i>Provedení v materiálu korpusu</i>	Šířka 100 mm Šířka 200 mm	HPK HPK	10 20	01 01	
		<b>Rohová krycí lišta pro spodní skříňky</b> <i>Provedení v materiálu čela</i>	půdorysné rozměry 350 x 350 mm	HPEK	35	01
			Šířka nohy 40 - 100 mm	HPEF	43	01
			Šířka nohy 40 - 100 mm	HPEF	53	01
		<b>Krycí lišta pro závěsné skříňky</b> <i>Provedení v materiálu čela</i>	Šířka 100 mm Šířka 200 mm	HPF HPF	10 20	02 02
<b>Krycí lišta pro závěsné skříňky</b> <i>Provedení v materiálu korpusu</i>		Šířka 100 mm Šířka 200 mm	HPK HPK	10 20	02 02	
		<b>Rohová krycí lišta pro spodní skříňky</b> <i>Provedení v materiálu čela</i>	půdorysné rozměry 350 x 350 mm	HPEK	35	02
			Šířka nohy 40 - 100 mm	HPEF	43	02
			Šířka nohy 40 - 100 mm	HPEF	53	02
		<b>Krycí lišta pro závěsné skříňky</b> <i>Provedení v materiálu čela</i>	Šířka 100 mm Šířka 200 mm	HPF HPF	10 20	03 03
	<b>Krycí lišta pro závěsné skříňky</b> <i>Provedení v materiálu korpusu</i>	Šířka 100 mm Šířka 200 mm	HPK HPK	10 20	03 03	
		<b>Rohová krycí lišta pro spodní skříňky</b> <i>Provedení v materiálu čela</i>	půdorysné rozměry 350 x 350 mm	HPEK	35	03
			Šířka nohy 40 - 100 mm	HPEF	43	03
			Šířka nohy 40 - 100 mm	HPEF	53	03

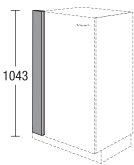
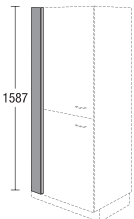
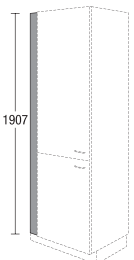
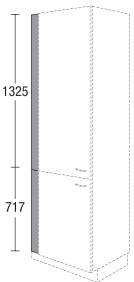
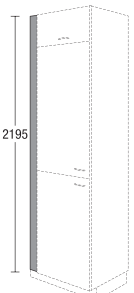



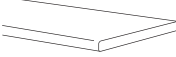

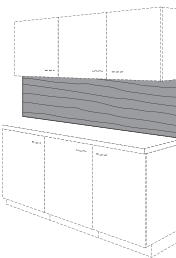
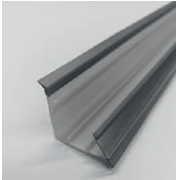
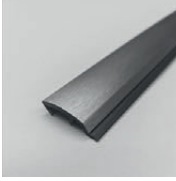
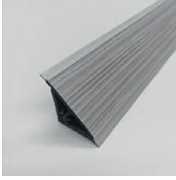

# Krycí lišty

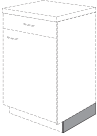

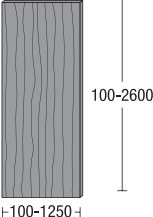



				Šířka	
	<b>Krycí lišta pro vysoké skříňky</b> <i>Provedení v materiálu korpusu</i>	Šířka k dodání 100 mm	SPF	10	104
		Šířka k dodání 200 mm	CSPF	20	104
	<b>Krycí lišta pro vysoké skříňky</b> <i>Provedení v materiálu korpusu</i>	Šířka k dodání 100 mm	SPK	10	158
		Šířka k dodání 200 mm	SPK	20	158
	<b>Krycí lišta pro vysoké skříňky</b> <i>Provedení v materiálu korpusu</i>	Šířka k dodání 100 mm	SPF	10	158
		Šířka k dodání 200 mm	CSPF	20	158
	<b>Krycí lišta pro vysoké skříňky</b> <i>Provedení v materiálu korpusu</i>	Šířka k dodání 100 mm	SPK	10	158
		Šířka k dodání 200 mm	SPK	20	158
	<b>Krycí lišta pro boční skříňku</b> Bez soklu, výška 1907 mm <i>Provedení v materiálu korpusu</i>	Šířka k dodání 100 mm	SPF	10	01
		Šířka k dodání 200 mm	CSPF	20	01
	<b>Krycí lišta pro boční skříňku</b> Bez soklu, výška 1907 mm <i>Provedení v materiálu korpusu</i>	Šířka k dodání 100 mm	SPK	10	01
		Šířka k dodání 200 mm	SPK	20	01
	<b>Krycí lišta pro boční skříňku</b> Bez soklu, výška 2051 mm <i>Provedení v materiálu korpusu</i>	Šířka k dodání 100 mm	SPF	10	02
		Šířka k dodání 200 mm	CSPF	20	02
	<b>Krycí lišta pro boční skříňku</b> Bez soklu, výška 2051 mm <i>Provedení v materiálu korpusu</i>	Šířka k dodání 100 mm	SPK	10	02
		Šířka k dodání 200 mm	SPK	20	02
	<b>Krycí lišta pro boční skříňku</b> Bez soklu, výška 2195 mm <i>Provedení v materiálu korpusu</i>	Šířka k dodání 100 mm	SPF	10	03
		Šířka k dodání 200 mm	CSPF	20	03
	<b>Krycí lišta pro boční skříňku</b> Bez soklu, výška 2195 mm <i>Provedení v materiálu korpusu</i>	Šířka k dodání 100 mm	SPK	10	03
		Šířka k dodání 200 mm	SPK	20	03

# Pracovní desky / zadní stěny výklenků / profily pro lemování stěn

				Šířka		
 <p><b>Pracovní deska, profil D</b> Deska o tloušťce asi 38,8 mm, se zaoblenou přední hranou Max. délka 4000 mm, min. délka / hloubka 250 mm</p>		Hloubka 500 mm na běžný m Hloubka 600 mm na běžný m Hloubka 700 mm / na 1 m Hloubka 800 mm / na 1 m Hloubka 900 mm / na 1 m	PLR50 PLR60 PLR70 PLR80 PLR90			
	 <p><b>Pracovní deska</b> Deska o tloušťce asi 38,8 mm, s rovnou přední hranou Max. délka 4000 mm, min. délka / hloubka 250 mm Hrany 1,0 mm PP</p>		Hloubka 500 mm na běžný m Hloubka 600 mm na běžný m Hloubka 700 mm / na 1 m Hloubka 800 mm / na 1 m Hloubka 900 mm / na 1 m Hloubka 1200 mm na běžný m	PLS50 PLS60 PLS70 PLS80 PLS90 PLS120		
 <p><b>Zadní stěna výklenku</b> Tloušťka asi 16 mm Výška: 565 mm Šířka: 100 - 2600 mm Minimální rozměr 100 x 250</p> <p><b>Zadní stěna výklenků, variabilní rozměry</b> Jako předtím, avšak výška 100 - 1250 mm, šířka 100 - 2600 mm Minimální rozměr 100 x 250</p> <p><b>Zadní stěna výklenku</b> Jako předtím, avšak výška 150 mm, šířka 250 - 2600 mm</p>		Na 1 m proti otiskům prstů vysoký lesk Motivy	NR NR NR NRM	565 565 565 565		A G
		Na 1 m <sup>2</sup> proti otiskům prstů vysoký lesk	NR NR NR		V VA VG	
		Na 1 m proti otiskům prstů vysoký lesk	NR NR NR	150 150 150		A G
 <p><b>Kombinovaný koncový profil</b> Výška 24 mm, hloubka 30 mm Základní profil k zachycení panelových stěn nebo krycích profilů <i>Barevné provedení Vzhled nerezové oceli č. 199 Černá varianta 200</i></p> <p><i>Při plánování se zadní stěnou výklenku musí být zohledněna tloušťka materiálu kombinovaného profilu ukončení stěny (3 mm) na pracovní desce.</i></p>		Pár koncových krytek Koncová krytka vlevo Koncová krytka vpravo	LG LG LGE1 LGE1L LGE1R	200 400		
 <p><b>Krycí profil pro kombinovaný koncový profil</b> k zaskočení na základním profilu <i>Barevné provedení Vzhled nerezové oceli č. 199 Černá varianta 200</i></p>		Pár koncových krytek Koncová krytka vlevo Koncová krytka vpravo	LA LA LAE1 LAE1L LAE1R MZKWAP	200 400		
 <p><b>Koncový profil</b> Výška 25 mm, hloubka 25 mm 1 upevňovací lišta 1 vyjímatelná krycí lišta <i>Od délky 600 mm se dodává 1 vnitřní roh a 2 koncové krytky.</i></p>			L1 L1 L1 L1 L1 L1	60 100 200 250 300 400		
 <p><b>Sada rohů a koncových krytek</b> 1 koncová krytka vlevo 1 koncová krytka vpravo 2 vnitřní rohy 90° 1 vnější roh 90° 1 vnitřní roh 135°</p>		Koncová krytka Vnější rohy 90° Vnitřní rohy 90° Vnitřní rohy 135°	LE1 LA1 LI1 LI135 MZWAP			

	<p><b>Boční soklová krycí lišta</b> Provedení: Barvy korpusu</p> <p>Hloubka 540 mm Hloubka 840 mm</p> <p>K dodatečnému objednání, hloubka 540 mm K dodatečnému objednání, hloubka 840 mm</p> <p>Dodatečný dekor soklů Dodatečný dekor soklů</p>	<p>S015 S0151 S015 2 S0151 2 S015 3 S0151 3</p>
	<p><b>Soklová krycí lišta</b> Fixní délky pro přední soklové krycí clony</p> <p><b>Barva plastových dílů:</b> var. 601 design nerezové ocele var. 602 černá</p> <p>Provedení: Barvy korpusu</p> <p>Zvláštní varianty viz přehled programů „Dodatečné dekory soklů“ (objednat výrobek S0xxx3).</p>	<p>S0105 S0210 S0315 S0105 2 S0210 2 S0315 2 S0105 3 S0210 3 S0315 3</p>
	<p><b>Materiál korpusu s hranami</b> Použití jako obložení zadní stěny Ve všech barvách korpusu oboustranně s vnějším dekorem</p> <p>Rozměry k dodání: Šířka: 100 - 1250 mm Výška: 100 - 2600 mm tloušťka 16 mm</p> <p>Minimální rozměr 100 x 250</p> <p>Upevňovací materiál Z670 nebo MZKBM objednejte zvlášť.</p>	<p>Na 1 m<sup>2</sup> KBM V</p>
	<p><b>Příslušenství k montáži pro obložení zadní stěny</b> 4 kusy v sadě</p>	<p>MZKBM</p>
	<p><b>Klipové povrstvení pro obložení zadní stěny</b> 2 páry</p>	<p>Z670</p>
	<p><b>Zásuvka na příbory</b> Hloubka 474 mm Pro skříňku o hloubce 560 mm</p> <p>Nevhodné pro zásuvky pod indukčními plotýnkami.</p>	<p>Šířka skříňky 30 ZB 30 W Šířka skříňky 40 ZB 40 W Šířka skříňky 45 ZB 45 W Šířka skříňky 50 ZB 50 W Šířka skříňky 60 ZB 60 W Šířka skříňky 80 ZB 80 W Šířka skříňky 90 ZB 90 W Šířka skříňky 100 ZB 100 W</p>

	<p><b>Vkládací podložka</b> Hloubka 474 mm</p>	<p>Šířka skříňky 30 Šířka skříňky 40 Šířka skříňky 40 Šířka skříňky 45 Šířka skříňky 50 Šířka skříňky 60 Šířka skříňky 80 Šířka skříňky 100</p>	<p>ZIM 30 W ZIM 40 W ZIM 45 W ZIM 50 W ZIM 60 W ZIM 80 W ZIM 90 W ZIM 100 W</p>
	<p><b>Odkapávač</b> Plast stříbrošedý Pro dřezové skříňky Ochrana před vytékajícími tekutinami v oblasti dřezu. Můžete jednoduše a rychle vyjmout podložku a vyčistit ji. Hloubka 522 mm</p>	<p>Šířka skříňky 40 Šířka skříňky 45 Šířka skříňky 50 Šířka skříňky 60 Šířka skříňky 80 Šířka skříňky 90 Šířka skříňky 100</p>	<p>ZIT 40 SG ZIT 45 SG ZIT 50 SG ZIT 60 SG ZIT 80 SG ZIT 90 SG ZIT 100 SG</p>
	<p><b>Nádoba na odpady</b> Nádoba z nerez oceli s vkládacím kbelíkem z plastu, Objem 15 litrů š x h x v: 290 x 304 x 365 mm  K vestavbě do dřezové skříňky od šířky 400 mm Minimální montážní výška 400 mm</p>	<p>ZA 40</p>	
	<p><b>Systém na třídění odpadů</b> Se 2 nádobami z plastu Objem vždy 15 litrů K vestavbě do dřezové skříňky od šířky 300 mm  Výška 455 mm, hloubka 505 mm Vestavba možná do rohové spodní skříňky.</p>	<p>ZA 30</p>	
	<p><b>Konzola pro barové desky</b> Výška 170 mm, tloušťka 10 mm Hloubka, horní upevnění 81 mm Zatížení: max. 60 kg na pár</p>	<p>Nerezová ocel Černá</p>	<p>ZF 17 E ZF 17 S</p>
	<p><b>Větrací mřížky APL (pracovních desek)</b> šířka 458 mm, hloubka 65 mm Plast, k vestavbě do pracovních desek nad topením, chladničky pod stůl a vestavné chladničky Rozměry výřezu 448 x 55 mm  <b>Barva plastových dílů:</b> <b>var. 601</b> design nerezové ocele <b>var. 602</b> černá</p>	<p>Stříbrošedá</p>	<p>ZV 1</p>

		Šířka mm	Výrobek
	<p><b>Vestavěný dřez Franke, sada</b> <span style="float: right;">NEW</span></p> <p>Nerezová ocel                      Povrch: hedvábně matný                      Hloubka 435 mm                      Dřez 340 x 370 x 150 mm                      Výška dřezu vč. odpadové soupravy 235 mm                      bez odkapávací plochy s přepadem                      Síťový košík jako excentrický ventil 3 1/2 palce                      2 otvory                      Rozměry výřezu 760 x 415 mm                      Minimální montážní šířka 430 mm                      (dřezová skříňka 45)</p>	780	ZS 5017
	<p>+ směšovací baterie Franke                      Pochromovaný                      Vysoký tlak                      Otočný odtok 120 stupňů                      Vytahovatelná ruční sprcha, Ohebné připojovací hadice dlouhé 450 mm                      Směšovací hlavice s keramickými těsnicími kotouči</p>		
	<p><b>Vestavěný dřez Franke, sada</b> <span style="float: right;">NEW</span></p> <p>Jako předtím, avšak                      + směšovací baterie Franke                      Pochromovaný                      Vysoký tlak                      Otočný odtok 360 °                      Ohebné připojovací hadice dlouhé 450 mm                      Směšovací hlavice s keramickými těsnicími kotouči</p>	780	ZS 5018
	<p><b>Vestavěný dřez</b> <span style="float: right;">NEW</span></p> <p>Nerezová ocel                      Povrch: hedvábně matný                      Hloubka 435 mm                      Výška dřezu vč. odpadové soupravy 235 mm                      Dřez 340 x 370 x 150 mm                      bez odkapávací plochy s přepadem                      Síťový košík jako ruční ovládání 3 1/2 palce                      Rozměry výřezu 840 x 415 mm                      Minimální montážní šířka 430 mm                      (dřezová skříňka 45)</p>	860	ZS 8644 E
	<p><b>Vestavěný dřez</b></p> <p>Nerezová ocel                      Povrch: hedvábně matný                      Hloubka 435 mm                      1 dřez 360 x 355 x 140 mm                      Výška dřezu vč. odpadové soupravy 270 mm                      Dřez lze namontovat podélně a příčně.                      Uzavírací ventil 1 1/2 palce                      Rozměry výřezu 435 x 415 mm                      Minimální montážní šířka 380 mm                      (dřezová skříňka 45)</p>	455	ZS 45 E
	<p><b>Páková směšovací baterie</b> <span style="float: right;">Pochromovaný</span></p> <p>Vysoký tlak                      Otočný odtok                      Flexibilní přípojky o délce 500 mm                      Směšovací hlavice s keramickými těsnicími kotouči</p>		ZM 99 C
	<p><b>Páková směšovací baterie</b> <span style="float: right;">Černá NEW</span></p> <p>Vysoký tlak                      Otočný výstup 360°                      Flexibilní přípojky o délce 400 mm                      rychlomontážní systém, Tichá, vyměnitelná kartuše 35 mm Směšovací hlava s keramickými těsnicími podložkami, Značková směšovací tryska pro dokonalé stříkání  <b>5letá záruka výrobce</b></p>		ZM 101 S



# Sporáky/pečicí trouby

Výrobek

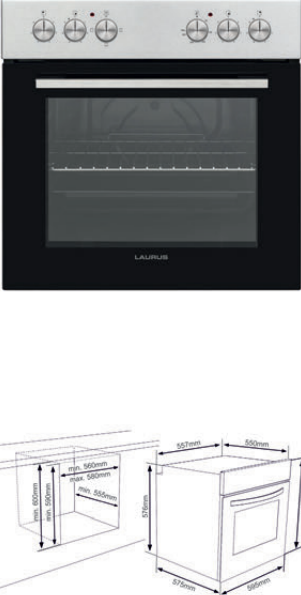
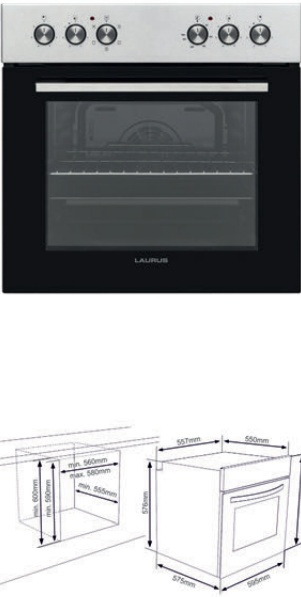

Šířka mm

	<p><b>Vestavný sporák Laurus</b> Nerezová ocel</p> <p>Způsoby ohřevu: horní/spodní ohřev Horní ohřev Spodní ohřev</p> <p>Vybavení: nasazená páčka Dvojitě prosklené celoskleněných dveřek (vyjímatelné vnitřní sklo) Smaltované vnitřní povrstvení Chladicí ventilátor</p> <p>Technické údaje: Přípojovací hodnota: 8,2–8,3 kW / 230 V přípojná krabice sporáku objem trouby: 72 l teplotní rozmezí: 50–270 °C spotřeba energie: 0,81 kWh osvětlení trouby: 1 x 25 W rozměry spotřebiče v x š x h: 595 x 594 x 567 mm rozměry výklenku v x š x h: 600 x 560 x 550 mm Třída energetické účinnosti A</p> <p>Příslušenství: 1 pečicí plech, smaltovaný 1 mřížkový rošt</p> <p><b>pizza kámen</b> <b>Hluboký plech</b> <b>Pečicí plech</b> <b>AirFry-Tray</b> <small>NEW</small></p>	<p>595</p>	<p>LEH3</p> <p>ZG22027124 ZG22174502 ZG22174503 ZG22436139</p>
	<p><b>Vestavný sporák Laurus</b> Nerezová ocel</p> <p>Způsoby ohřevu: Cirkulující vzduch Horkovzdušný gril Maloplošný gril horní/spodní ohřev Funkce rozmrazování</p> <p>Vybavení: nasazená páčka Smaltované vnitřní povrstvení Vedení plechu se závěsnými mřížkami Dvojitě prosklené celoskleněných dveřek (vyjímatelné vnitřní sklo) Chladicí ventilátor</p> <p>Technické údaje: Přípojovací hodnota: 8,2–8,3 kW / 230 V přípojná krabice sporáku objem trouby: 69 l teplotní rozmezí: 50–270 °C spotřeba energie: 0,87 kWh osvětlení trouby: 1 x 25 W rozměry spotřebiče v x š x h: 595 x 594 x 567 mm rozměry výklenku v x š x h: 600 x 560 x 550 mm Třída energetické účinnosti A</p> <p>Příslušenství: 1 pečicí plech, smaltovaný 1 mřížkový rošt</p> <p><b>pizza kámen</b> <b>Hluboký plech</b> <b>Pečicí plech</b> <b>AirFry-Tray</b> <small>NEW</small> <b>Teleskopický plnovýsuv 1-krát</b> <b>Teleskopický výsuv 1-krát</b></p>	<p>595</p>	<p>LEH5</p> <p>ZG22027124 ZG22174502 ZG22174503 ZG22436139 ZG22113287 ZG22113289</p>

# Sporáky/pečicí trouby

Šířka mm

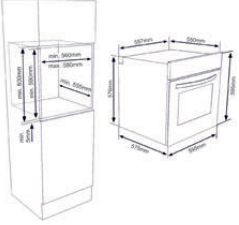
Výrobek

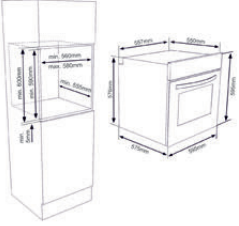
 	<p><b>Vestavná pečicí trouba Laurus</b></p> <p>Nerezová ocel</p> <p>Způsoby ohřevu: horní/spodní ohřev Horní ohřev Spodní ohřev</p> <p>Vybavení: nasazená páčka Dvojité prosklení celoskleněných dveřík (vyjímatelné vnitřní sklo) Smaltované vnitřní povrstvení Chladicí ventilátor</p> <p>Technické údaje: Připojovací hodnota: 2,3 kW / 230 V objem trouby: 72 l teplotní rozmezí: 50–270 °C spotřeba energie: 0,81 kWh osvětlení trouby: 1 x 25 W rozměry spotřebiče v x š x h: 595 x 594 x 567 mm rozměry výklenku v x š x h: 600 x 560 x 550 mm Připojovací kabel 2450 mm Třída energetické účinnosti A</p> <p>Příslušenství: 1 pečicí plech, smaltovaný 1 mřížkový rošt</p> <p><b>pizza kámen</b> <b>Hluboký plech</b> <b>Pečicí plech</b> <b>AirFry-Tray</b> <small>NEW</small></p>	<p>595</p>	<p>LEB3</p> <p>ZG22027124 ZG22174502 ZG22174503 ZG22436139</p>
 	<p><b>Vestavná pečicí trouba Laurus</b></p> <p>Černá</p> <p>Způsoby ohřevu: Cirkulující vzduch Spodní ohřev Spodní ohřev s cirkulujícím vzduchem Horní ohřev horní/spodní ohřev</p> <p>Vybavení: nasazená páčka Celoskleněná vnitřní dvířka</p> <p>Technické údaje: Připojovací hodnota: 2,3 kW / 230 V objem trouby: 65 l teplotní rozmezí: 50 – 270 °C spotřeba energie: 0,86 kWh osvětlení trouby: 1 x 25 W rozměry spotřebiče v x š x h: 595 x 595 x 575 mm rozměry výklenku v x š x h: 600 x 560 x 550 mm Připojovací kabel 1600 mm Třída energetické účinnosti A</p> <p>Příslušenství: 1 pečicí plech, smaltovaný 1 mřížkový rošt</p> <p><b>pizza kámen</b> <b>Hluboký plech</b> <b>Pečicí plech</b> <b>AirFry-Tray</b> <small>NEW</small></p>	<p>595</p>	<p>LEB 4BK72</p> <p>ZG22027124 ZG22174502 ZG22174503 ZG22436139</p>

# Varné desky

Výrobek

Šířka mm

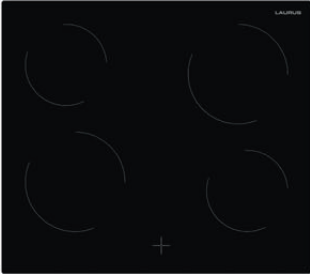
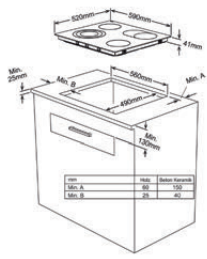
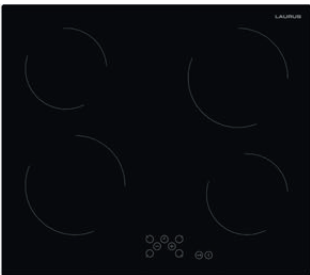
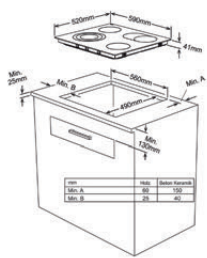
 	<p><b>Sklokeramická plotýnka Laurus</b></p> <p>Bez rámu</p> <p><b>Varné zóny:</b> 4 varné zóny 2 varné zóny Ø 180 mm, 1,8 kW 2 varné zóny Ø 145 mm, 1,2 kW</p> <p><b>Vybavení:</b> 6 výkonových stupňů 4násobná indikace zbytkového tepla Bezpečnostní vypnutí</p> <p><b>Technické parametry:</b> přípojovací hodnota: 6,0 kW / 230/400,3N V rozměry spotřebiče v x š x h: 47,5 x 590 x 520 mm rozměry výřezů š x h: 560 x 490 mm</p> <p><i>vhodné pro sporáky Laurus</i></p>	<p>60 cm</p> <p>590</p>	<p>LCF600</p>
 	<p><b>Sklokeramická plotýnka Laurus</b></p> <p><b>samostatné</b></p> <p>Bez rámu</p> <p><b>Varné zóny:</b> 4 varné zóny 2 varné zóny Ø 180 mm, 1,8 kW 2 varné zóny Ø 145 mm, 1,2 kW</p> <p><b>Vybavení:</b> 9 výkonových stupňů Ovládání Touch-Control 4násobná indikace zbytkového tepla Dětská pojistka Minutka Rychlý start Časovač s vypínací funkcí pro každou varnou desku Bezpečnostní vypnutí Hlavní vypínač ZAP/VYP Tlačítko zablokování</p> <p><b>Technické parametry:</b> přípojovací hodnota: 6,0 kW / 230/400,3N V rozměry spotřebiče v x š x h: 47,5 x 590 x 520 mm rozměry výřezů š x h: 560 x 490 mm</p> <p><b>Pokyny pro plánování:</b> <i>Při plánování zásuvky pod spotřebičem je třeba naplánovat konstrukční polici.</i></p>	<p>60 cm</p> <p>590</p>	<p>LCA600</p>



### Indukční varná deska Laurus

#### samostatné

Bez rámu

Varné zóny:

4 indukční varné zóny

2 varné zóny Ø 210 mm, 2,1 kW / stupeň Power 2,5 kW

2 varné zóny Ø 160 mm, 1,4 kW / stupeň Power 1,8 kW

Vybavení:

9 výkonových stupňů

Stupeň Power

Ovládání Touch-Control

4násobná indikace zbytkového tepla

Minutka

Hlavní vypínač ZAP/VYP

Časovač s vypínací funkcí pro každou varnou desku

Rychlý start

Bezpečnostní vypnutí

Dětská pojistka

Tlačítko zablokování

Technické parametry:

přípojovací hodnota: 7,4 kW / 230/400,3N V

rozměry spotřebiče v x š x h: 56 x 590 x 520 mm

rozměry výřezů š x h: 560 x 490 mm

*Při plánování zásuvky je potřebná distanční police pro indukční desky.*



590

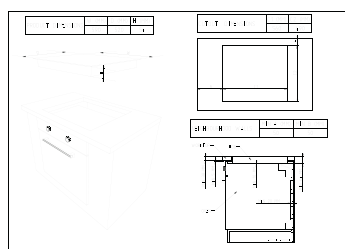

LIA600



# Vestavné chladničky

Výrobek

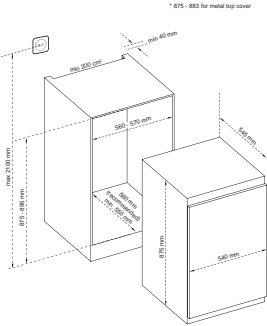

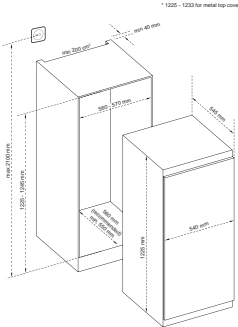
Šířka mm

 	<p><b>Vestavná chladnička Laurus</b></p> <p>Vybavení: celkový užitečný objem: 192 l</p> <p>Chladnička: Užitečný objem 96 l 3 skleněné police z bezpečnostního skla 3 dveřní etáže 1 přihrádka na vejce 1 výsuv pro láhve 1 přihrádka na máslo/sýr 1 průhledná nádoba na ovoce a zeleninu Automatické odtávání Osvětlení LED Ruční regulace teploty</p> <p>Mraznička: užitný objem: 16 l 4**** mrazicí přihrádka ruční odtávání 1 zásobník na led</p> <p>Přípojovací hodnota: 105 W / 220 - 240 V spotřeba: 148 kWh / rok hlasitost: 38 dB (A) re1pW vyměnitelná zarážka dveří třída klimatizace: N mrazicí schopnost: 2,6 kg/24 h doba skladování při poruše: 7 h rozměry spotřebiče (v x š x h): 875 x 540 x 545 mm rozměr výklenku (v x š x h): 875-895 x 560-570 x 550-560 mm Přípojovací kabel 2500 mm</p> <p>Třída energetické účinnosti E Třída hlučnosti C</p>	<p>540</p>	<p>LKG88E</p>
 	<p><b>Vestavná chladnička Laurus</b></p> <p>Vybavení: celkový užitečný objem: 178 l</p> <p>Chladnička: Užitečný objem 162 l 4 skleněné police z bezpečnostního skla 4 dveřní etáže 1 přihrádka na vejce 1 výsuv pro láhve 1 přihrádka na máslo/sýr 1 průhledná nádoba na ovoce a zeleninu Automatické odtávání Osvětlení LED Ruční regulace teploty</p> <p>Mraznička: užitný objem: 16 l 4**** mrazicí přihrádka ruční odtávání 1 zásobník na led</p> <p>Technické údaje: Přípojovací hodnota: 103 W / 220 - 240 V Spotřeba: 187,2 kWh/rok Hlasitost: 38 dB (A) re1pW Montáž vlečených dveří, vyměnitelná zarážka dveří Klimatická třída: N Rozměry spotřebiče v x š x h: 1225 x 540 x 545 mm Rozměry výklenku v x š x h: 1225-1245 x 560-570 x 550-560 mm Přípojovací kabel 2500 mm</p> <p>Třída energetické účinnosti E Třída hlučnosti C</p>	<p>540</p>	<p>LKG122E</p>

# Vestavné chladničky

Šířka mm

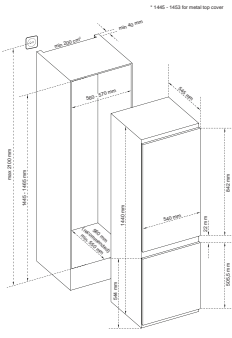
Výrobek

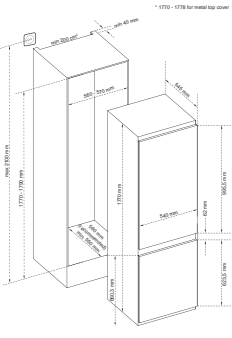
 	<p><b>Vestavná kombinace chladničky/mrazničky Laurus</b></p> <p>Vybavení: celkový užitečný objem: 211 l Chladnička: Užitečný objem 154 l 3 skleněné police z bezpečnostního skla 3 dveřní etáže 1 přihrádka na vejce 1 přihrádka na máslo/sýr 1 výsuv pro láhve 1 průhledná nádoba na ovoce a zeleninu Automatické odtávání Osvětlení LED Ruční regulace teploty</p> <p>Mraznička: užitečný objem: 57 l 4**** Mrazicí přihrádka ruční odtávání 2 mrazicí přihrádky 1 zásobník na led</p> <p>Technické údaje: Připojovací hodnota: 144 W / 220 - 240 V Spotřeba: 204 kWh/rok Hlasitost: 38 dB (A) re1pW Montáž vlečených dveří, vyměnitelná zarážka dveří Klimatická třída: NT Rozměry spotřebiče v x š x h: 1440 x 540 x 545 mm Rozměry výklenku v x š x h: 1440-1460 x 560-570 x 550-560 mm Připojovací kabel 2500 mm</p> <p>Třída energetické účinnosti E Třída hlučnosti C</p>	<p>540</p>	<p>LKG144EBF</p>
 	<p><b>Vestavná kombinace chladničky/mrazničky Laurus</b></p> <p>Vybavení: Celkový užitečný objem: 251 l</p> <p>Chladnička: Užitečný objem 181 l 4 skleněné police z bezpečnostního skla 4 dveřní etáže 1 přihrádka na vejce 1 výsuv pro láhve 1 přihrádka na máslo/sýr 1 průhledná nádoba na ovoce a zeleninu Automatické odtávání Osvětlení LED Ruční regulace teploty</p> <p>Mraznička: užitečný objem: 70 l 4**** mrazicí přihrádka 2 mrazicí zásuvky 1 zásobník na led Super mrazicí funkce Ruční odtávání</p> <p>Připojovací hodnota: 134 W / 220 - 240 V spotřeba: 217 kWh / rok hlasitost: 38 dB (A) re1pW vyměnitelná zarážka dveří třída klimatizace: NT mrazicí schopnost: 3,3 kg/24 h doba skladování při poruše: 12,5 h rozměry spotřebiče (v x š x h): 1770 x 540 x 545 mm rozměr výklenku (v x š x h): 1770-1790 x 560-570 x 550-560 mm Připojovací kabel 2500 mm</p> <p>Třída energetické účinnosti E Třída hlučnosti C</p>	<p>540</p>	<p>LKG178E</p>





# Myčky nádobí

Výrobek

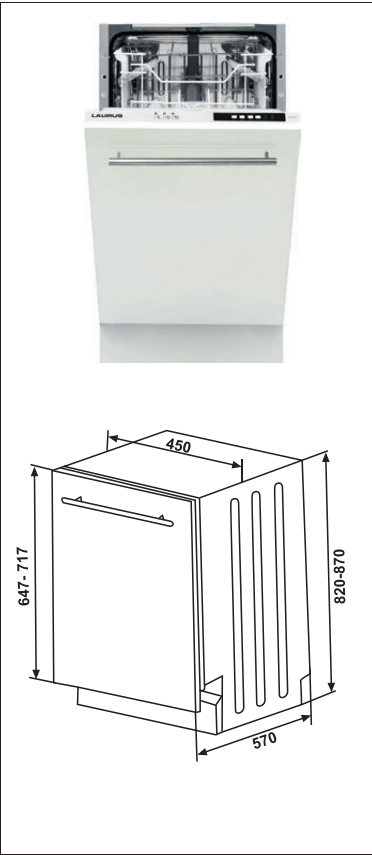
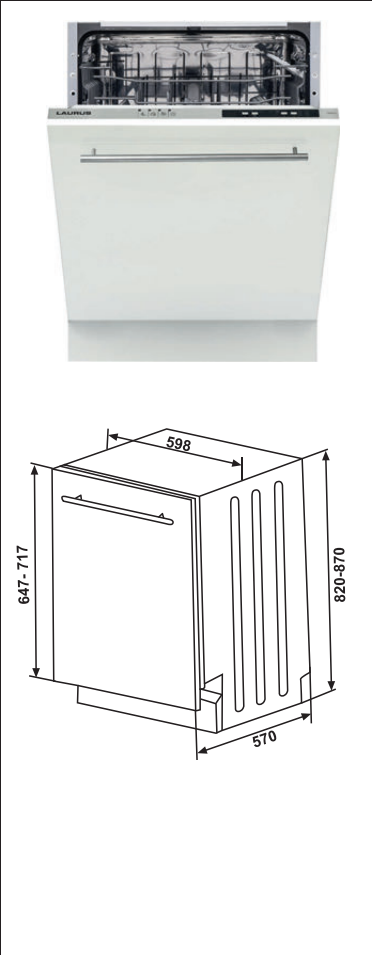
Šířka mm

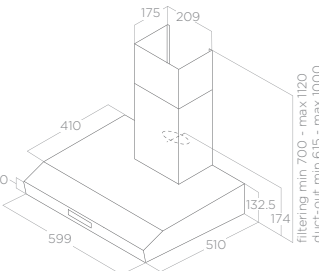
	<p><b>Plně integrovatelná myčka nádobí Laurus</b></p> <p>Vybavení:          10 souprav          3 programy          Intenzivní 65°C, Eco, Super 50 min. 65°,          Poloviční náplň          Indikátor doplnění soli / oplachovacího prostředku pomocí LED          Výškově nastavitelný horní koš          Akustický signál po ukončení programu          Průtokový ohřivač          Předvolba doby spuštění          4bodové upevnění          Zpětná ochrana / ochrana proti přetečení          Ochrana před přehřátím          Aktivní systém sušení</p> <p>Technické parametry:          přípojovací hodnota: 1.9 - 1.8 kW kW / 220 - 240 V          pojistka: 10 A          hladina hluku: 49 dB (A) re1pW          spotřeba energie: 76 kWh / 100 cykly          spotřeba vody: 11 litrů / cyklus          bezpečnostní zařízení: Aqua Stop          rozměry spotřebiče v x š x h: 820 x 448 x 550 mm</p> <p>třída energetické účinnosti E          třída sušení A</p> <p>Délka hadicových přípojek:          vlevo: přívod 1 550 mm / odtok 1 300 mm          vpravo: přítok 1 700 mm / odtok 1 450 mm</p> <p><b>držák na sklenice na víno</b></p> <p><i>Možná přípojka teplé vody do 60 °C, doporučuje se přípojka studené vody.</i></p> <p><i>U výšky pracovní desky 910 mm se doporučuje soklová podesta.</i></p>	<p>448</p>	<p>LSV453</p> <p>ZG42171113</p>
	<p><b>Plně integrovatelná myčka nádobí Laurus</b></p> <p>Vybavení:          13 souprav          8 programů          Předmytí, Eco, Intenzivní 65°C, Super 50 min. 65°, Poloviční náplň          Indikátor doplnění soli / oplachovacího prostředku pomocí LED          Výškově nastavitelný horní koš          Výškově přestavitelná(é) odkládací plocha(y) na šálky          Sklopná odkládací plocha na šálky          Akustický signál po ukončení programu          Průtokový ohřivač          Předvolba doby spuštění          4bodové upevnění          Zpětná ochrana / ochrana proti přetečení          Ochrana před přehřátím          Aktivní systém sušení</p> <p>Technické parametry:          přípojovací hodnota: 1.9 - 1.8 kW kW / 220 - 240 V          pojistka: 10 A          hladina hluku: 49 dB (A) re1pW          spotřeba energie: 94 kWh / 100 cykly          spotřeba vody: 12 litrů / cyklus          bezpečnostní zařízení: Aqua Stop          rozměry spotřebiče v x š x h: 820 x 598 x 550 mm</p> <p>třída energetické účinnosti E          třída sušení A</p> <p>Délka hadicových přípojek:          vlevo: přívod 1550 mm / odtok 1650 mm          vpravo: přítok 1250 mm / odtok 1450 mm</p> <p><b>držák na sklenice na víno</b></p> <p><i>Možná přípojka teplé vody do 60 °C, doporučuje se přípojka studené vody.</i></p> <p><i>U výšky pracovní desky 910 mm se doporučuje soklová podesta.</i></p>	<p>598</p>	<p>LSV604</p> <p>ZG42171113</p>

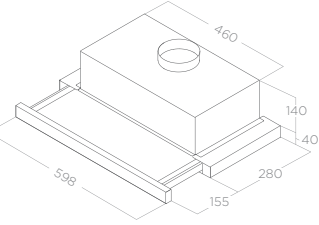
 	<p><b>Odtahová digestoř Elica</b> Nerezová ocel</p> <p>Vybavení: 1 motor 1 kovový tukový filtr 3 výkonové stupně</p> <p>Technické parametry: připojovací hodnota: 101 W / 220-240 V osvětlení: 2 x 3 W LED</p> <p>Hodnoty výkonu: max. 265 m<sup>3</sup>/h IEC - 64 dB (A) re1pW min. 125 m<sup>3</sup>/h IEC - 50 dB (A) re1pW spotřeba: 55 kWh/rok hrdlo odtahu vzduchu: Ø 125 mm</p> <p>Rozměry: odvětrávaný vzduch v x š x h: 615-1000 x 599 x 510 mm Cirkulující vzduch v x š x h: 700-1200 x 599 x 510 mm</p> <p>Třídy účinnosti: třída energetické účinnosti: D třída účinnosti ventilátoru: E třída účinnosti osvětlení: B třída účinnosti tukového filtru: D</p> <p><i>Pokyny k objednávání: minimální vzdálenost od varné desky 500 mm minimální vzdálenost od plynové plotýnky 650 mm</i></p> <p style="text-align: right;"><b>Filtr s aktivním uhlím</b></p>	<p>60 cm</p> <p>Energetická účinnost D</p> <p>Účinnost osvětlení E</p> <p>Ekologický efekt B</p> <p>Intenzita zvuku D</p> <p>599</p>	<p>VEGA 60IX</p> <p>CFCO 140064</p>
 	<p><b>Plochá digestoř elica</b> Nerezová ocel</p> <p>Vybavení: 1 motor 2 hliníkové protitukové filtry Teleskopický výsuv 3 výkonové stupně</p> <p>Technické parametry: připojovací hodnota: 121 W / 220-240 V osvětlení: 2 x 3 W LED</p> <p>Hodnoty výkonu: max. 304 m<sup>3</sup>/h IEC - 62 dB (A) re1pW min. 125 m<sup>3</sup>/h IEC - 46 dB (A) re1pW spotřeba: 61.6 kWh/rok hrdlo odtahu vzduchu: Ø 120 mm</p> <p>Rozměry: odvětrávaný vzduch v x š x h: 180 x 598 x 280 mm Cirkulující vzduch v x š x h: 180 x 598 x 280 mm</p> <p>Třídy účinnosti: třída energetické účinnosti: D třída účinnosti ventilátoru: E třída účinnosti osvětlení: D třída účinnosti tukového filtru: D</p> <p><i>Pokyny k objednávání: minimální vzdálenost od varné desky 500 mm minimální vzdálenost od plynové plotýnky 650 mm</i></p> <p style="text-align: right;"><b>Filtr s aktivním uhlím</b></p>	<p>60 cm</p> <p>NEW</p> <p>Energetická účinnost D</p> <p>Účinnost osvětlení E</p> <p>Ekologický efekt D</p> <p>Intenzita zvuku D</p> <p>598</p>	<p>ELITE 1460 D</p> <p>CFCO 140075</p>







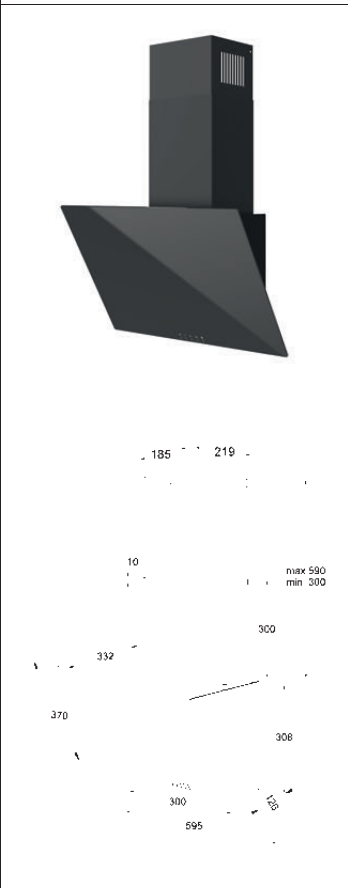

# Digestoře

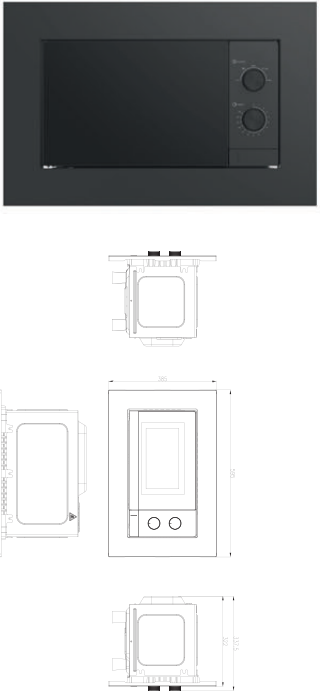
Výrobek

Šířka mm

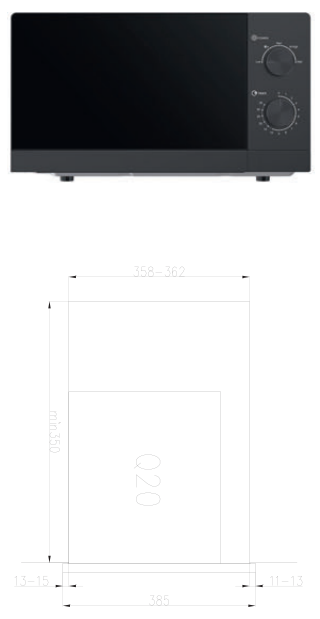
	<p><b>Digestoř elica</b> Nerezová ocel</p> <p>Vybavení: 1 motor 2 kovové tukové filtry z nerezové oceli 3 výkonové stupně</p> <p>Technické parametry: přípojovací hodnota: 96 W/220-240 V osvětlení: 2 x 3 W LED</p> <p>Hodnoty výkonu: max. 395 m<sup>3</sup>/h IEC - 68 dB (A) re1pW min. 165 m<sup>3</sup>/h IEC - 49 dB (A) re1pW spotřeba: 57,1 kWh/rok hrdlo odtahu vzduchu: Ø 150 mm</p> <p>Rozměry: odvětrávaný vzduch v x š x h: 739-1061 x 600 x 450 mm Cirkulující vzduch v x š x h: 894-1061 x 600 x 450 mm</p> <p>Třídy účinnosti: třída energetické účinnosti: D třída účinnosti ventilátoru: E třída účinnosti osvětlení: C třída účinnosti tukového filtru: D</p> <p><i>Pokyny k objednávání:</i> <i>minimální vzdálenost od varné desky 500 mm</i> <i>minimální vzdálenost od plynové plotýnky 650 mm</i></p>	<p><b>Edelstahl</b> <b>Schwarz</b></p> <p>60 cm</p> <p>Energie účinnost <b>D</b></p> <p>Účinnost osvětlení <b>E</b></p> <p>Minimální účinnost <b>C</b></p> <p>Odvětrávací potrubí <b>D</b></p>	<p>600 600</p>	<p>MISSY IXA60 MISSY IXA60</p> <p><b>Filtr s aktivním uhlím</b></p> <p>CFCO 141497</p>
	<p><b>Kryt bez hlavy Lennox</b> Černá</p> <p>Technické parametry: přípojovací hodnota: 132,6 W/220-240 V osvětlení: 1 x 2.6 W LED</p> <p>Hodnoty výkonu: max. 305 m<sup>3</sup>/h IEC - 63 dB (A) re1pW min. 196 m<sup>3</sup>/h IEC - 54 dB (A) re1pW spotřeba: 62,5 kWh/rok hrdlo odtahu vzduchu: Ø 125 mm</p> <p>Rozměry: odvětrávaný vzduch v x š x h: 608-898 x 595 x 332 mm Cirkulující vzduch v x š x h: 608-898 x 595 x 332 mm</p> <p>Třídy účinnosti: třída energetické účinnosti: D třída fluidně dynamické účinnosti: E třída účinnosti osvětlení: A třída stupně odlučování tuků: E</p> <p><i>Pokyny k objednávání:</i> <i>minimální vzdálenost od varné desky 500 mm</i> <i>minimální vzdálenost od plynové plotýnky 750 mm</i></p>	<p>60 cm <b>NEW</b></p> <p>Energie účinnost <b>D</b></p> <p>Účinnost osvětlení <b>E</b></p> <p>Minimální účinnost <b>A</b></p> <p>Odvětrávací potrubí <b>E</b></p> <p><b>Uhlíkový filtr</b> <b>NEW</b></p>	<p>595</p>	<p>KAIRO BLACK 60</p> <p>K450</p>

# Mikrovlnné trouby

			Šířka mm	Výrobek
	<p><b>Mikrovlnná trouba Laurus</b> Černá</p> <p>Vybavení: Skleněný otočný talíř 255 mm 5 výkonových stupňů Mikrovlnná trouba 1 100 / 700 W Ovládání otočnými regulátory a tlačítka s krátkou přepínací dráhou Otevírání dvířek tlačítkem Vnitřní osvětlení Displej LED Objem vnitřního prostoru 20 l</p> <p>Technické parametry: přípojovací hodnota: 1.1 kW / 230 V rozměry spotřebiče v x š x h: 385 x 595 x 337 mm Přípojovací kabel 1000 mm</p> <p><i>K vestavbě do závěsné nebo vysoké skříňky 60 cm</i></p>	  	595	LEMW5
	<p><b>Mikrovlnná trouba Laurus</b> Černá</p> <p>Vybavení: Skleněný otočný talíř 255 mm 5 výkonových stupňů Mikrovlnná trouba 1 100 / 700 W Otevírání dvířek tlačítkem Vnitřní osvětlení Displej LED Vnitřní prostor z nerezové oceli Objem vnitřního prostoru 20 l</p> <p>Technické parametry: přípojovací hodnota: 1.1 kW / 230 V rozměry spotřebiče v x š x h: 264 x 456 x 343 mm Přípojovací kabel 1000 mm</p>	  	456	LSMW10BK

# Poznámky k objednávce



## Kontrolní seznam pro rychlé a úplné zpracování objednávky:

- Přesná adresa firmy
- Komise
- Datum objednání
- Termín dodání
- Způsob odeslání (nákladní automobil, vyzvednutí)
  
- Program s č.
- Barva čela s č.
- Provedení úchytek s č.
- Barva korpusu s č.
- Obvodový profil
- Pracovní výška:  
standardní výška 868 mm u soklu 105 mm  
na přání výška 918 mm u soklu 155 mm nebo výška 968 mm u soklu 205 mm
- Provedení pracovních desek (PLR/PLS)
- Barva a hrana pracovní desky s č.
- U pracovních desek: Uvést polohu mezer na šrouby a výřezy, je-li zapotřebí
- Objednat krycí lišty soklu a koncové krycí lišty ve fixních délkách
- U přestaveb spotřebičů uvést typ vestavěného spotřebiče
- U dekorálních obkladů pro el. spotřebiče uvést rozměry
- U skleněných dvířek, je-li možnost výběru, uvést, zda budou jako čelo nebo v alternativním barevném odstínu. V případě odchylek uvést č. barvy skla
- Údaj, je-li možno, o provedení rámu skleněných dvířek
- Podrobná montáž výrobku
- Náčrt s rozměry, event. náčrty pracovních desek a věnců

### Pokyny ke zpracování objednávky u kombinovaných čel

Se sortimentem pino je možné kombinovat čela v rámci jednoho programu. Při objednávání dbejte na jednoznačné a správné označení výrobků čísly barev uvedenými v prodejní příručce. Aby nedošlo k chybě, chtěli bychom vás požádat, abyste tyto položky zkontrolovali v našem potvrzení objednávky. Barevnou variantu příslušného výrobku můžete rozpoznat v seznamu dílů. Tam jsou podrobně uvedena odlišující se čísla barev.

Tak, nyní vám při této příležitosti přejeme mnoho zábavy při plánování „živé“ kuchyně a také, aby vaši zákazníci měli radost z kuchyně od nás.



pino Küchen GmbH & Co. KG

Buroer Feld 1

06869 Coswig (Anhalt)

Phone: + 49 34903 60-0

Fax: + 49 34903 60-8100

E-mail: [info@pino.de](mailto:info@pino.de)

Internet: [www.pino.de](http://www.pino.de)

Právní forma: GmbH & Co. KG · Okresní soud Stendal HRA 5549

Osobně ručící společnost: pino Beteiligungs GmbH, Coswig (Anhaltsko)

Okresní soud Stendal HRB 26290

Jednatelé Heiko Drost, Jörg Deutschmann

DIČ: DE 815 722 342

Commerzbank AG, kód banky 480 400 35 Účet: 0760118000

IBAN: DE49 4804 0035 0760 1180 00 BIC: COBADEFFXXX

Deutsche Bank AG, kód banky 480 700 40 Účet: 0336241500

IBAN: DE31 4807 0040 0336 2415 00 · BIC: DEUTDE3B480